por solo: $345
1-100TPH PALM OIL MAKING MACHINE
FROM PRESSING TO REFINERY
Colwagen

VIDEO

ENERGÍA

"Está en consideración instalar un parque solar en Coveñas": Enrique Sandoval

Sábado, 25 de mayo de 2019

GUARDAR

Sebastián Montes/LR

La empresa cumple 25 años en 2019 y es una de las compañías filiales de Ecopetrol, por lo cual aporta alrededor de 8% a los ingresos del grupo petrolero

Sebastián Montes - smontes@larepublica.com.co

Anern
www.Anern.net

Con el pronunciamiento de la Organización de Naciones Unidas (ONU), donde se estableció 2030 como fecha límite para revertir los efectos del cambio climático, la búsqueda y adaptación de energías renovables se ha convertido en un asunto prioritario para diferentes empresas del mundo. Y Colombia no ha sido excepción.

Una de las que manifestó ese interés hace poco fue **Celsia**, filial energética del Grupo Argos, que tiene entre sus planes la creación de una granja solar que cuente con 450 megavatios para los próximos tres años. A su vez, el presidente de Ocensa, Enrique Sandoval, manifestó en entrevista con LR el interés de la compañía en invertir en la creación de un parque solar en Coveñas, que se espera empiece a funcionar en dos años.

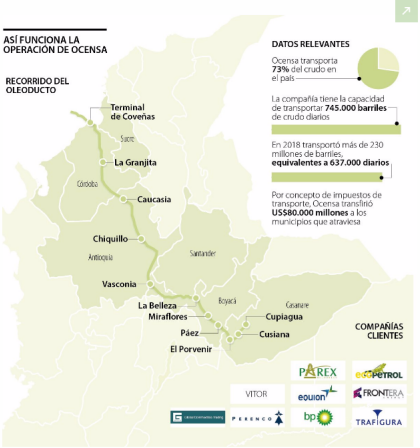

¿Cómo va ese tema?

PUBLICIDAD
inRead invented by Teads

Tenemos un presupuesto de US$82 millones en proyectos adicionales, que por lo general se relacionan con eficiencia energética. Además, tenemos dos proyectos muy interesantes: uno de recuperación de la energía hidráulica de la línea desde la caída de la vertiente occidental de la Cordillera Oriental, y también está en consideración la instalación de un parque solar en Coveñas.

Con ese proyecto estamos a duras penas en la etapa de ingeniería conceptual, pero yo esperaría que en 2021 o 2022 podría estar en funcionamiento.

¿En qué más piensan invertir?

Estamos invirtiendo US$1,6 millones para este año en tecnologías y en transformación digital para leer a través de nuestros sensores posibles alteraciones a lo largo de la tubería sin que se exponga a la gente y al medioambiente.

LOS CONTRASTES

RICARDO SIERRA
PRESIDENTE DE CELSIA

"Seguimos promoviendo la llegada de energías renovables a Colombia, y contribuyendo con un modelo de desarrollo energético bajo en emisiones y para todos los colombianos".

¿Cuánto petróleo transporta Ocensa al año y en qué niveles van para 2019?

Estamos más o menos en los mismos niveles. En 2018 se transportaron en promedio 637.000 barriles por día y en este año vamos por encima ligeramente, con 639.500 barriles diarios en promedio. En total, Ocensa transporta 73% del crudo del país a través de su oleoducto, que cuenta con 10 estaciones entre Cupiagua y la terminal de Coveñas.

¿A cuánto ascienden los ingresos de Ocensa y cuánto representan para Ecopetrol?

Los ingresos estuvieron del orden de US$1.200 millones para 2018, y este año en el primer trimestre generamos un total de US$367 millones. Esto equivale más o menos a 8% de los ingresos de Ecopetrol.

¿Cuánto transfiere Ocensa a los municipios por donde pasa su red?

En estos 25 años se les han transferido $512.000 millones a los municipios por donde pasamos en impuestos locales, de transporte y regalías. Para 2018, aportamos unos $80.000 millones.

LA REPÚBLICA +
Registrándose puede personalizar sus contenidos, administrar sus temas de interés, programar sus notificaciones y acceder a la portada en la versión digital.
Correo Electrónico REGISTRARSE

GUARDAR

LA REPÚBLICA +
Agregue a sus temas de interés
Ocensa
Petróleo
Transporte
Energías renovables
Administre sus temas

LA REPÚBLICA +
Agregue a sus temas de interés
Ocensa
Petróleo
Transporte
Energías renovables
Administre sus temas

LA REPÚBLICA +
Agregue a sus temas de interés
Ocensa
Petróleo
Transporte
Energías renovables
Administre sus temas

LA REPÚBLICA +
Agregue a sus temas de interés
Ocensa
Petróleo
Transporte
Energías renovables
Administre sus temas

Agregue a sus temas de interés
Ocensa
Petróleo
Transporte
Energías renovables
Administre sus temas

Energías renovables
Administre sus temas

TENDENCIAS
1 United Airlines entregó a Kingsland el control mayoritario de las acciones en Avianca
2 Los 11 nombres que estarán detrás de la nueva Junta Directiva de Avianca
3 Los cambios que se empezarán a ver en Avianca tras el cambio de la junta directiva
4 Una década duró el matrimonio empresarial de Kriete y Efromovich
5 Gobierno firmó acuerdo para que alza salarial de empleados estatales sea de 4,5% en 2019

AGRONEGOCIOS Un campo de posibilidades agronegocios.co Ingrese a nuestro nuevo portal

MÁS DE ECONOMÍA
MÁS

CONSTRUCCIÓN
ANI anunció construcción de intersección de Dosquebradas en segundo semestre de 2019
La entidad también lidera en Risaralda la ejecución del proyecto Pacífico 3, el cual tiene previsto entregar obras antes de terminar el año

ENERGÍA
Gobierno dará beneficios tributarios por invertir en energías renovables
Artículos del plan de desarrollo dan ayudas para las inversiones en el sector. Ministerio dice que también se elimina el IVA para los paneles solares

AGRO
La Encuesta Nacional Agropecuaria ahora se publicará de forma semestral
El Dane y el Ministerio de Agricultura invertirán cada año $19.303 millones en la realización del documento que abarcará todos los departamentos

MÁS DE LA REPÚBLICA

COMERCIO
Apple le teme a que China le aplique sanciones comerciales

SEGUROS
"Colombia representa 20% de las búsquedas de seguros en línea en la región"

LEGISLACIÓN
Proyecto de habeas data está cerca de convertirse en ley

TRANSPORTE
La APP para la Apple le teme a que China le aplique sanciones comerciales

DEPORTE
La selección Colombia "Colombia representa 20% de las búsquedas de seguros en línea en la región"

Proyecto de habeas data está cerca de convertirse en ley

TRANSPORTE
La APP para la recuperación del Canal del Dique estará lista a inicios de 2020

DEPORTE
La selección Colombia Sub 20 tiene un valor en el mercado de US$11,99 millones

WAGEN DIESEL
$91.990.000*
Colwagen
CAPACITACIONES EJECUTIVAS
Transferimos conocimientos en temas económicos, empresariales y financieros.
VER MÁS
4227600 ext. 1028
MACHINE
FROM PRESSING TO REFINERY

© 2019, Editorial La República S.A.S. Todos los derechos reservados.| Calle 25D Bis 102A-63, Bogotá | (+57) 1 4227600