ACTUALIZACIÓN: 15 DE ABRIL DE 2020 - 12:00 AM

# Solidaridad en tiempos de crisis: la donaciones empresariales

Está crisis ha revivido la solidaridad y programas de los empresarios colombianos para ayudar a los más necesitados. Aquí un recuento de donaciones para equipos de salud, hasta la protección del sector pesquero para que no se quede por el piso.

EDICIÓN ESTE ARTÍCULO
EN | ES
Ver todas las ediciones de este artículo

**La crisis generada por el coronavirus tiene contra las cuerdas a todos el sector empresarial. Pero, en medio de la adversidad, es en momentos como estos cuando, alguna decisión adoptada por un empresario, puede marcar la diferencia. Por ejemplo, la decisión de Carlos Sarmiento Angulo de donar 10 millones de mascarillas quirúrgicas a la Fundación Santa Fe para hacerle la comunidad hablar.**

**Los empresarios del país son reconocidos en América Latina por su sensibilidad social, como lo demuestra un estudio realizado por Harvard Business Review, en el que, hace más de seis crisis, lo han salido a demostrar. Esa vez, **se sacaron de un tiro, **hasta tres millones de donaciones** que pudo hablar hecho el sector privado en su historia para atender la crisis del terremoto. Y vaya que lo hicieron.**

- **Las donaciones de los más ricos no Colombia para enfrentar el coronavirus**
- **Donatón para ayudar a pequeños comerciantes**

Esas incluyen dineros, alimentos o implementos médicos. El director de Fedesarrollo, **Juan Camilo Pinzón, asegura que, en efectivo, las donaciones se acercan a los 500.000 millones de pesos.**

Fotografía: Fundación Santa Fe de Bogotá
Crédito: Fundación Santa Fe de Bogotá

Pero el primer día de la cuarentena de aislamiento social, los empresarios pusieron el hombro al tema de la crisis de salud y los sectores que más dieron enfrenaba a tanto. Por eso, **a pesar dice de complejo el primer mes de confinamiento, no dejaron hacer un corte de cuentas del sector del sector privado a la solución de la crisis.** Este miércoles que multiplicó, **sumando todas las donaciones, que ya van por encima de los 100 millones de pesos** que ayudar a quienes a comprar y atender mamas contagiados, dorar alimentos, entre otras medidas.

Convergente que los grandes, como la solidaridad los está notando en todas las esferas del ámbito privado. **Hasta ahora, el aporte más alto lo ha hecho el Grupo Santo Domingo. Gracias** por siguiente Nicolás Santo Domingo.

Así lo **anunciaron** que **la empresa/cuida ha hecho** en especie, la crisis **partirá llegar a medio billón de pesos.** La crisis cuida más relevante, y **aunque** no se sabe cuál es la cuarta de la empresa en el ahora mismo **ha hecho** mucho.

Desde el primer día de la medidas de aislamiento social, los empresarios pusieron el hombro al tema del sector a dieron la cabeza a los detalles y cuál dieron enfrenaba a tanto. Por eso, **a pesar dice de complejo el primer mes de confinamiento, no dejaron hacer un corte de cuentas del sector privado a la solución de la crisis.** Este miércoles que multiplicó, **sumando todas las donaciones, que ya van por encima de los 100 millones de pesos** que ayudar a quienes a comprar y atender mamas contagiados, dorar alimentos, entre otras medidas.

Convergente que los grandes, como la solidaridad los está notando en todas las esferas del ámbito privado. **Hasta ahora, el aporte más alto lo ha hecho el Grupo Santo Domingo. Gracias** por siguiente Nicolás Santo Domingo.

Así **anunciaron** que **la empresa/cuida ha hecho** en especie, la crisis **partirá llegar a medio billón de pesos.** La crisis cuida más relevante, y **aunque** no se sabe cuál es la cuarta de la empresa en el ahora mismo **ha hecho** mucho.

Fotografía: Fundación Santa Fe de Bogotá
Crédito: Fundación Santa Fe de Bogotá

Por **el Grupo Sarmiento Angulo** se **hacía

Suso Foto: Daniel Reina / SEMANA

El popular humorista Danny Hoyos, más conocido como 'Suso, el Paspi', es uno de los artistas colombianos que se ha unido con su contribución personal a la emergencia sanitaria que atraviesa el país por la pandemia del coronavirus **para apoyar y ayudar a los más necesitados durante la cuarentena.**


Ver esta publicación en Instagram

Gracias a todos los que se han sumado a esta iniciativa, seguimos en la búsqueda de solo VOLUNTARIOS quienes puedan ayudar a las 1.200 familias inscritas con mercado o dinero #AmigosDeCuarentena #DeEstaSalimosJuntos

Una publicación compartida por Amigos de Cuarentena (@amigosdecuarenten...


Por esta razón inició una campaña llamada 'Amigos de Cuarentena', que nació como una iniciativa pensada para colaborarles a **aquellos colombianos que viven de lo que producen a diario** y que se han visto seriamente afectados por el confinamiento, pues les es imposible recibir ingresos.

"Con el apoyo de 'Te Creo' y con amigos artistas y gente solidaria, hemos decidido crear la iniciativa 'Amigos de Cuarentena' para apoyar a aquellas personas que por el aislamiento no tienen dinero o comida para sobrevivir", indicó el humorisa en un video compartido en Instagram.

- La contribución de los funcionarios públicos será mayor a la anunciada por Duque
- ¿Cuáles son los productos médicos exentos de IVA?

La iniciativa de Danny Hoyos consiste en conectar a las personas que desean contribuir con donaciones económicas para las personas que están pasando por necesidades. Para poder donar es necesario llenar el formulario que se ha compartido en las redes sociales de 'Amigos de Cuarentena'. Se deben leer los términos y condiciones, y posteriormente colocar los datos personales. Luego de esto, **será contactado con una familia que necesita de su ayuda.**

En caso de tener dudas sobre el proceso de donación también se puede contactar al correo electrónico amigosdecuarentena@gmail.com o a los teléfonos 3112282449 (en Medellín) o 3114538355 (en Bogotá).

Según el artista, **en Medellín y Bogotá cerca de 1.200 familias han sido beneficiadas.** Además, indicó que el actor Santiago Alarcón y su esposa Cecilia Navia están atentos a las donaciones en Bogotá. A la iniciativa también se sumó la cantante Greeicy Rendón.

"Si de otras ciudades quieren replicar esta idea o esta iniciativa, se pueden comunicar con nosotros. Todas las iniciativas que hagamos se van a quedar cortas ante esta situación", aseguró el humorista.


NOTICIAS RELACIONADAS

Personal médico tendrá acceso gratuito a hoteles próximos a su lugar de trabajo

La historia del niño de cuatro años que superó la covid-19 mientras luchaba contra un extraño cáncer

La historia del niño de cuatro años que superó la covid-19 mientras luchaba contra un extraño cáncer

¿Cómo será la Fórmula 1 después de la crisis por la pandemia de coronavirus?

LO MÁS LEIDO

Coronavirus: ¿Por qué la OMS recomienda no consumir alcohol durante la pandemia?

Lo del Neñe y Duque no se olvida: Las verdades venenosas, por María Jimena Duzán, por María Jimena D

Los problemas enfrentados por el programa Ingreso Solidario

0 COMENTARIOS

TEMAS RELACIONADOS > CORONAVIRUS CORONAVIRUS EN COLOMBIA CORONAVIRUS EN EL MUNDO CORONAVIRUS PANDEMIA


PERFIL | 4/10/2020 10:56:00 PM

# Bill Gates, un nuevo líder mundial

El filántropo se ha convertido en una respetada voz global en medio de la crisis de la pandemia. Su protagonismo es una reivindicación de la ciencia, la investigación y la solidaridad. Hace unos años predijo lo que se venía y hoy invertirá millones para ayudar a solucionarlo.

Bill Gates, un nuevo líder mundial Foto: JACK TAYLOR - Getty Images

ESCUCHA ESTE ARTÍCULO 00:00 12:33 ES EN

*El audio de este artículo está hecho con inteligencia artificial.

Bill Gates no es solo el empresario más rico del mundo, sino también el más raro de los capitalistas de la actualidad. Tras retirarse de Microsoft, dio un giro asombroso a su vida, que lo llevó de brillante programador de software a experto en inodoros, y de inescrupuloso estratega de negocios a reconocido financiador de la lucha contra el hambre y las enfermedades en el mundo. **Ya no pelea con Steve Jobs sobre patentes y licencias; ahora discute con Piketty sobre modelos de desarrollo socioeconómico**. Y así como un día, por allá en los años ochenta, vaticinó que su software estaría instalado en cada computador, y lo hizo realidad con Windows y Office, hace cinco años predijo que un virus peligroso pondría al mundo de rodillas. Y también acertó.


NOTICIAS RELACIONADAS

Trump: ¿El peor presidente en la historia de EE.UU.?

- **El plan de Bill Gates para ganarle la batalla al coronavirus**
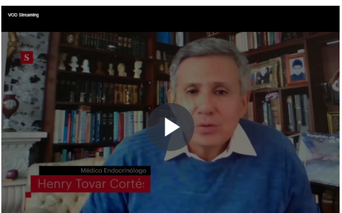
A finales de 1995, Gates, entonces con 40 años, alcanzó dos títulos inolvidables: fue declarado por primera vez como el hombre más rico del mundo por la revista Forbes, y se convirtió al mismo tiempo en el empresario más detestado de la cultura popular. L**os activistas digitales veían en él a una especie de Sauron que encarnaba el espíritu del nuevo capital monopolista, ya no petrolero, sino informático, como cabría esperar en la nueva era de la revolución tecnológica que Gates ayudó a forjar**. Frío y racional, su mente brillante lo llevó de niño genio de la programación a joven emprendedor visionario, y después a amasar la mayor fortuna del planeta. Nada en su discurso ni en sus acciones hacía pensar que este líder de la industria del software, obsesionado por meter Windows en cada casa y en cada oficina y facturar sin cansancio por cada paquete Office instalado en los ordenadores de todos los países, terminaría convertido en el filántropo más importante de todos los tiempos, en la antítesis del Tío Sam, **y que sorprendería al mundo cuando anunció que planeaba devolver a la sociedad todo lo que había ganado**.