sábado 18 de abril de 2020 - 12:00 AM

# Quitaron barricadas y ahora esperan la llegada de ayudas

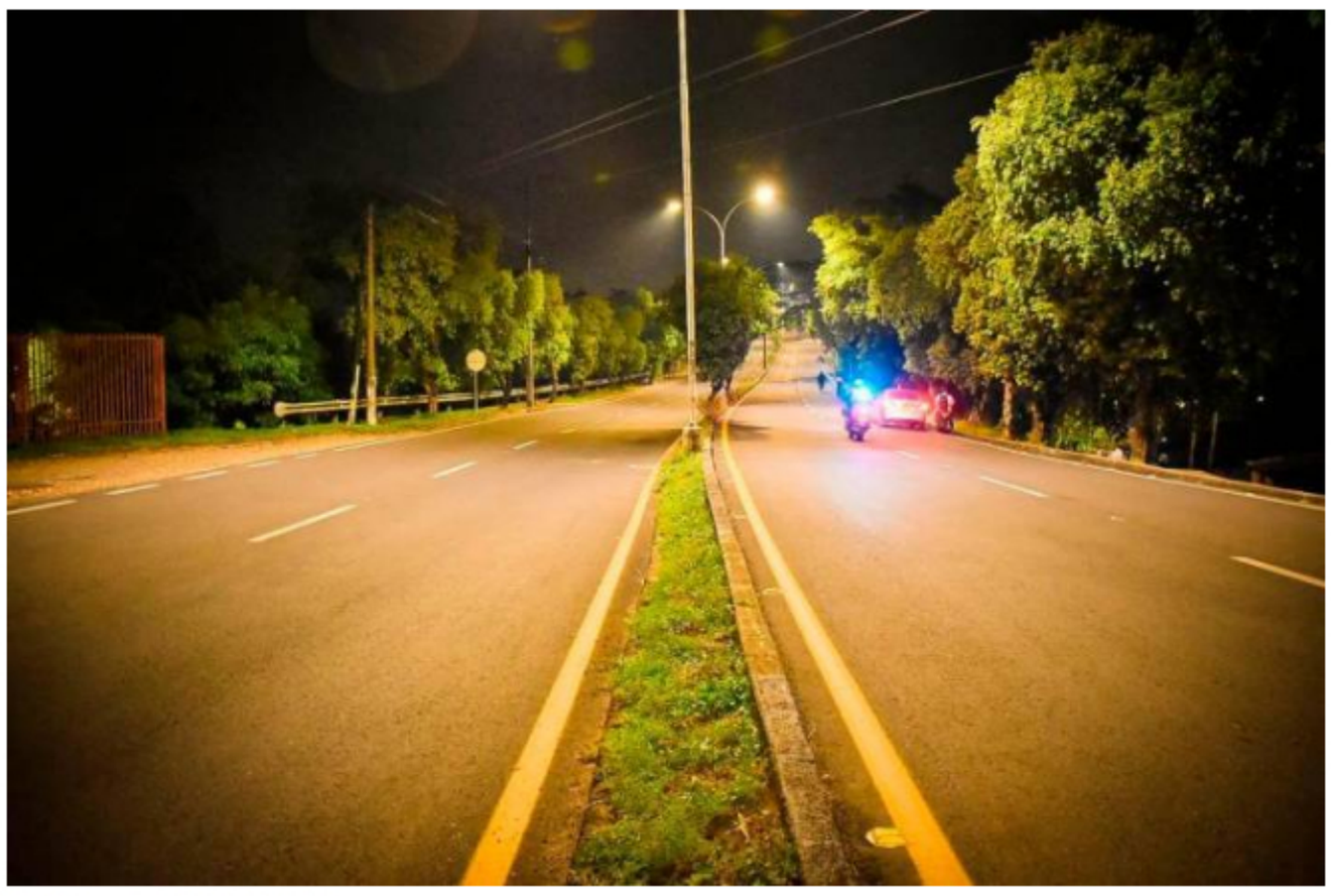

Suministrada / VANGUARDIA

Escuchar este artículo

Luego de la tormenta viene la calma y el dicho aplica a pie juntillas para la situación que se vivió en los últimos días en Barrancabermeja con la entrega de las ayudas humanitarias, ya que tras las notorias manifestaciones de descontento de miles de porteños, que aseguraron tener aún las manos vacías, vino el anuncio y acercamiento oficial, que le dio cierta tranquilidad a este asunto.

De hecho, ayer el tema cambió de color y solo algunas situaciones registradas en la vía al corregimiento El Centro, justo en la vereda Los Laureles, hicieron parte de la anormalidad del Puerto Petrolero, donde la mayoría de barricadas se desmontaron.

Lo cierto es que entre jueves y viernes la dinámica del Distrito fue la de enviar a sus funcionarios a cada uno de los barrios donde las vías de hecho fueron protagonistas, para dejarles claro a las personas que no han recibido ayudas, que sí se les entregará, pero está surtiendo trámite este proceso.

Según informó la Alcaldía a través de sus redes sociales, "el panorama en los puntos de ingreso a nuestra ciudad es de completa calma, luego que representantes de la Administración Distrital dialogaron con manifestantes que tenían bloqueada la vía en los sectores Sapo Escondido, Villa de Leyva, Bonanza y El Palmar".

Asimismo, y de acuerdo con las cifras entregadas por el Distrito, las primeras ayudas que se distribuyeron llegaron a familias vulnerables en asentamientos humanos, barrios y centros poblados, tanto del área urbana como rural.

Asimismo, destacaron que gracias a Ecopetrol, Probarrancabermeja y la Gobernación de Santander se consiguieron otras 4.000 ayudas.

Hasta ayer las autoridades no entregaban detalles de las ayudas que están por venir, pero el mensaje a la comunidad es de tranquilidad frente al tema.

*Elija a Vanguardia como su fuente de información preferida en Google Noticias aquí.*

Publicado por Alexander Becerra O.

Etiquetas Barrancabermeja Coronavirus

Vanguardia TV

Expertos prueban el "plasma convalesciente" para tratar el coronavirus

Podcast: Un sano mensaje para leer, oír y practicar

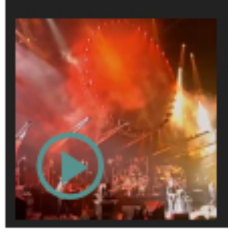

Pink Floyd revive su concierto 'Pulse' de 1995

Vanguardia xa PYMES

## Ranking de noticias

+ Recientes sección | + Vistas sección

1 Fallas geológicas provocaron daños de suelo en San Vicente de Chucurí

2 "No caiga en falsa convocatoria de empleo en Santander": Ecopetrol

3 Quitaron barricadas y ahora esperan la llegada de ayudas

4 Municipios de Santander, atentos ante intensas lluvias

5 Venezolanos que deseen retornar a su país deben inscribirse en el PMU

## Lea también

Gobierno seleccionó protocolos de máscaras para usar después de la cuarentena

Por Covid-19, no es necesario presentar recién nacidos en oficinas de registro

Falso: no es cierto que ya sea un hecho que se suspenderán las clases

"El día que Bogotá llegue al 70% de UCIS copadas, toca volver a cuarentena": Claudia López

## Comentarios

Comente con Facebook

0 comentarios Ordenar por Más recientes

Agregar un comentario...

Plugin de comentarios de Facebook

Vanguardia no se hace responsable por las opiniones emitidas en este espacio. Los comentarios que aquí se publican son responsabilidad del usuario que los ha escrito. Vanguardia se reserva el derecho de eliminar aquellos que utilicen un lenguaje soez, que ataquen a otras personas o sean publicidad de cualquier tipo.



Todos los derechos reservados Galvis Ramirez & Cia S.A. - 2020 - Bucaramanga - Colombia. Prohibida su reproducción total o parcial, sin autorización escrita de su titular. Términos y condiciones