

# para la deuda

\$313,9 billones será el Presupuesto General de la Nación 2021



## COMPOSICIÓN PRESUPUESTO GENERAL DE LA NACIÓN 2019-2020

\*Cifras en miles de millones

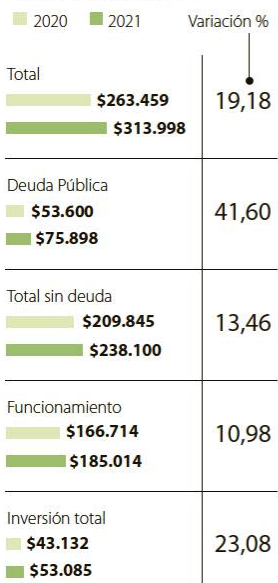

Fuente: Ministerio de Hacienda | Gráfico: LR-GR

que estén a cargo de departamentos y municipios.

Otro renglón relevante en el marco del gasto son las mesadas pensionales, que tendrán un presupuesto de \$42,5 billones (3,7% del PIB), por lo que aumentó 3,7% frente a 2020.

Ahora bien, al revisar el total del presupuesto, sumando gasto e inversión (ver gráfico), se evidencia que la educación será el sector que más recibirá recursos en 2021, con \$46,9 billones y un incremento de 6,1% frente a 2019. Luego, está la salud, que, como ya se mencionó, recibirá \$35,7 billones.

## Los cambios que tendrá el plan financiero de cara al año pospandemia

El Gobierno proyecta que en 2021 iniciará la recuperación económica en la era poscovid. En sus proyecciones, destaca que el escenario fiscal del próximo año estaría jalonado principalmente por el repunte de la actividad económica, y, en esa vía, por el aumento de activos. En cuanto a los ingresos totales del Gobierno, se proyecta que crecerán 12,1%, apoyados por un alza esperada del recaudo como proporción del PIB. De hecho, se estima que los ingresos tributarios aumenten en cerca de 0,2 puntos porcentuales del PIB, con la aceleración de la economía.

## 10,9%

### FUE EL CRECIMIENTO EN EL PRESUPUESTO DE FUNCIONAMIENTO, QUE LLEGÓ A \$185 BILLONES.

Luego se encuentra el Ministerio de Defensa, con \$26,8 billones y un incremento de 13,9%. Trabajo, sin embargo, registra una variación negativa de 14,3% y se le asignaron \$27 billones.

La cartera que más incremento tendría en el presupuesto en 2021 será TIC, con un aumento de \$42,4%, aunque el rubro es de apenas \$2,3 billones.

Planeación también tendrá un alza significativa, de 33,2%, hasta \$10,6 billones, lo que se relaciona con las obras de infraestructura que se piensan ejecutar en lo que resta del cuatrienio, como por ejemplo la Ruta del Sol II.

ADRIANA CAROLINA LEAL ACOSTA @adrianaaleal1320

## CULTURA. LA APERTURA SE HARÁ EN LUGARES NO COVID

# Autocines harán parte de las excepciones de la cuarentena

BOGOTÁ

El Gobierno Nacional anunció esta semana la extensión por un mes más de aislamiento preventivo obligatorio, por medio del Decreto 1076 de 28 de julio de 2020. Con este nuevo documento salieron algunas excepciones más, en específico 46, y una de las que más llamó la atención fue la que permite el funcionamiento de los autocines.

“Se permite la proyección filmica, conciertos y artes escénicas realizadas bajo la modalidad de autocines sin que se genere aglomeraciones, en los términos que establezca el Ministe-

rio de Salud y Protección Social”, dice el documento.

No obstante, este permiso solo queda en firme para municipios no covid. Según Diego Molano, director del Departamento Administrativo de la Presidencia, en las regiones del país donde hay alta y moderada afectación las empresas deberán tener un permiso del Ministerio de Salud y del Ministerio del Interior.

Cabe recordar que hace algunos días el Minsalud prohibió la actividad, y representantes de la industria lamentaron la noticia.

ANA MARÍA SÁNCHEZ BURBANO @Anasanbu

## ENERGÍA. EN EL PRIMER SEMESTRE SE LLEGÓ A 812.927 BARRILES PROMEDIO DÍA

# Cierre de pozos impulsó la caída de 8,8% en producción de crudo

BOGOTÁ



Carlos Leal

Presidente de la junta directiva de Acipet

“La producción de crudo en el segundo semestre tendrá una leve disminución debido a la declinación normal de los campos y a la disminución en las campañas de perforación”.

El cierre temporal de pozos a causa de los bajos precios del petróleo, la emergencia sanitaria y los factores de orden público impulsaron la caída de 8,8% en la producción de crudo en el primer semestre. El Ministerio de Minas y Energía confirmó que en los seis primeros meses del año el país alcanzó 812.927 barriles promedio día, una cifra por debajo de 892.338 del mismo periodo del año pasado.

De acuerdo con la cartera minera - energética, solo en junio se totalizaron 729.905 barriles promedio día. Eso representó no solo una disminución de 0,30% frente a los datos registrados en mayo (732.120 bpd), sino también una caída de 18,1% frente a las cifras de junio de 2019.

Los campos Akacias (Acacias, Meta), Jacana (Villanueva, Casanare), La Cira (Barranquermeja, Santander), Pauto Sur (Yopal, Casanare) y Yariguí-Cantagallo fueron las zonas que, según el Gobierno, registraron la mayor disminución de producción de crudo en junio.

“La producción de hidrocarburos, y en especial la de gas natural, es una muestra de la importancia de estos sectores para la reactivación sostenible del país. Además, en la etapa pospandemia, el sector minero-energético es fundamental para la generación de empleo, inversión y oportunidades para las regiones”, explicó Diego Mesa, ministro de Minas y Energía.

En línea con la situación que vive el sector, se confirmó, además, que la producción comercial de gas también registró una disminución de 1,33% a junio. Esta alcanzó 1.029 millones de pies cúbicos por día (mcpd) frente a 1.043 mcpd de 2019.

En contraste con este panorama negativo, la producción de gas en junio logró una recuperación gradual y aumentó 16,7% frente a mayo. “Los campos que registraron un aumento en su producción en junio fueron Cupiagua Sur, Cupiagua (Aguazul, Casanare), Pauto Sur (Yopal, Casanare), Cusiana, Cusiana Norte (Tauramena, Casanare), Chuchupa, Ballena (Manaure, La Guajira), Nelson (Pueblo Nuevo, Córdoba)”, destacaron.

Es de resaltar que solo en este mes se inició la perforación de dos pozos de exploración y nueve pozos de desarrollo en Colombia. De hecho, tal y como confirmó el Ministerio, en lo que va del año son en total 12 pozos exploratorios y 164 de desarrollo.

Carlos Leal, presidente de la junta directiva de Acipet, destacó que estos indicadores son la muestra de la situación que atraviesa el sector. Incluso, advirtió que, “la producción de

## PRODUCCIÓN DE HIDROCARBUROS EN EL PRIMER SEMESTRE

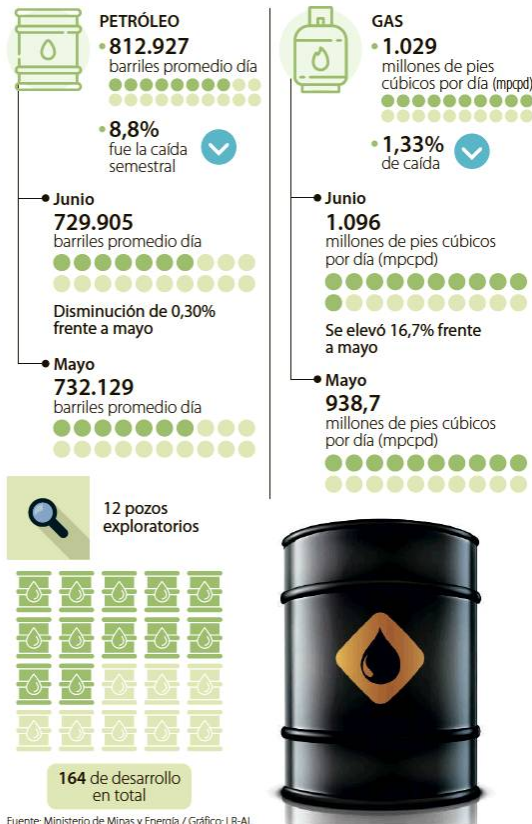

Fuente: Ministerio de Minas y Energía / Gráfico: LR-LAL



crudo en el segundo semestre tendrá una leve disminución debido a la declinación normal de los campos y al poco incremento de la producción por la disminución en las campañas de perforación”.

Según el directivo, con las cifras actuales “no se logrará la meta planeada de producción promedio, por lo cual se podrían afectar los ingresos presupuestados de la Nación y las regalías.

Esta proyección va en línea con las cifras que ya se plantea la Agencia Nacional de Hidrocarburos (ANH), que estima que con la coyuntura se alcanzaría hasta un máximo de 15 nuevos po-

zos exploratorios este año. La razón, según explicó el presidente, Armando Zamora, obedece a que las petroleras aún no han logrado consolidar las nuevas inversiones en los territorios por la incertidumbre de la coyuntura.

Es de resaltar que en un informe de la Asociación Colombiana del Petróleo se advirtió que con la caída en la producción petrolera y la pandemia ya se cerraron por lo menos entre 25 y 30 campos, y un poco más de 390 pozos en todo el territorio nacional.

KEVIN STEVEN BOHÓRQUEZ G @KevinBohorquez89

## EDICTO 1 ARUS S.A

Dando cumplimiento a lo contemplado en el Artículo 212 del Código Sustantivo de Trabajo, informa el fallecimiento del señor **JOHNY DUMAR ROMAN CARDONA**, el pasado 22 de julio de 2020. Quien crea tener derechos para reclamar sus prestaciones sociales, debe hacerlo saber al área de Relaciones Laborales de la compañía ARUS SA, ubicada en la Calle 19 Nro. 43 G - 169 Edificio Torres del Río Piso 7 Medellín - Antioquia, dentro de los 30 días siguientes a la publicación de este aviso.