Últimahora

Ecopetrol anunció medidas frente a la caída del precio del petróleo

POR IVÁN BRICENO LINARES x MARZO 17, 2020 - 10:36 AM 101 0

Ecopetrol reducirá US$1.200 millones sus inversiones por caída del petróleo

Ecopetrol emitió este martes un comunicado sobre las medidas adoptadas por la Empresa para enfrentar las nuevas condiciones del mercado de hidrocarburos, tras la caída del precio del petróleo a nivel mundial.

La petrolera estatal anunció una reducción de $2 billones de pesos en costos y gastos para fortalecer la competitividad de la empresa, adoptando con efecto inmediato, medidas de austeridad, priorización de actividades operativas, administrativas y control de gastos operacionales, como restricción de viajes, viáticos, patrocinios, participación en eventos, entre otros.

Además, confirmó una reducción de USD$1.200 millones en el plan de inversiones 2020 ubicándose en un nuevo rango entre USD$3.300 – USD$4.300 millones de dólares

Por último, Ecopetrol modificó las fechas del pago de dividendos para el accionista mayoritario. Sin embargo no reducirá la producción de petróleo, que se mantendrá sin cambios.

Según el comunicado, las decisiones se adoptaron en sesión extraordinaria realizada este 16 de marzo.

Ecopetrol
@ECOPETROL_SA

#Ecopetrol informa que en sesión extraordinaria del 16 de marzo, su Junta Directiva adoptó medidas para enfrentar condiciones del mercado, que se reflejan en descenso de más de 40% en el precio del crudo de referencia Brent frente al cierre de 2019.

Ecopetrol S.A. anuncio medidas para afrontar las nuevas condiciones del mercado petrolero

Bogotá, 17 de Marzo de 2020

31 7:05 - 17 mar. 2020

29 personas están hablando de esto

ETIQUETAS Ecopetrol Petróleo

Artículo anterior

CORONAVIRUS: DECRETADA LA LEY SECA Y EL TOQUE DE QUEDA EN ACACÍAS

IVÁN BRICENO LINARES

https://www.noticiasnube.com

Periodista Digital - Comunicador Social - Cristiano y Bogotano. Cronista de la historia moderna, redactor empedernido. Internet y Radio mis pasiones profesionales | Me gusta hablar de Política, SocialMedia, Noticias y Realidad.

ARTÍCULOS RELACIONADOS MÁS DEL AUTOR

Últimahora

CORONAVIRUS: DECRETADA LA LEY SECA Y EL TOQUE DE QUEDA EN ACACÍAS

Últimahora

ALCALDÍA DECLARA LA CALAMIDAD PÚBLICA EN ACACÍAS POR CORONAVIRUS

Últimahora

ATENTO: ¿QUÉ ES EL CORONAVIRUS Y CÓMO SE PREVIENE?

0 Comentarios RCA 88.8 FM Política de privacidad de Disqus 1 Acceder

Recomendar Tweet Compartir Ordenar por los mejores

Sé el primero en comentar...

INICIAR SESIÓN CON O REGISTRARSE CON DISQUS

Nombre

Sé el primero en comentar.

Suscríbete Añade Disqus a tu sitio web Do Not Sell My Data DISQUS

LO MÁS POPULAR

CIERRES EN LA ANTIGUA VÍA AL LLANO Y RESTRICCIONES EN VEHÍCULOS...
META
x AGOSTO 17, 2018 - 11:37 AM

FÚTBOL: SELECCIÓN META INFANTIL SE CORONÓ CAMPEONA NACIONAL
META x MAYO 2, 2018 - 11:54 AM

GOBERNADORA PIDE REVERSAR ALZAS A PEAJES EN LA VÍA BOGOTÁ –...
META
x NOVIEMBRE 17, 2018 - 7:03 PM

LISTA LA TEMPORADA 2020 DE COLEO ALPHA & OMEGA
NOTICIAS
x FEBRERO 4, 2020 - 11:47 AM

VÍA BOGOTÁ – VILLAVICENCIO AMANECE CERRADA POR LLUVIAS Y DERUMBES
ÚLTIMAHORA
x MAYO 13, 2019 - 6:51 AM

SÍGUENOS EN INSTAGRAM

@rca888fm
631 Seguidores
Seguir

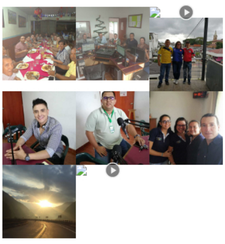

LO MÁS POPULAR

CIERRES EN LA ANTIGUA VÍA AL LLANO Y RESTRICCIONES EN VEHÍCULOS...
META
x AGOSTO 17, 2018 - 11:37 AM

FÚTBOL: SELECCIÓN META INFANTIL SE CORONÓ CAMPEONA NACIONAL
META x MAYO 2, 2018 - 11:54 AM
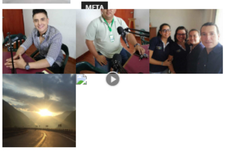
GOBERNADORA PIDE REVERSAR ALZAS A PEAJES EN LA VÍA BOGOTÁ –...
META