Educación

Niñas colombianas viajan al Space Center de la NASA

Gracias a la alianza firmada entre la Fundación colombiana She Is y el Space Center de la NASA.

// AP

EL UNIVERSAL
13 de agosto de 2021 04:43 PM

@ElUniversalCtg

El próximo 22 de agosto, 31 niñas colombianas tendrán la oportunidad de viajar a las Instalaciones de la NASA en Houston Texas, gracias a la alianza firmada entre la Fundación colombiana She Is y el Space Center de la NASA (Centro de aprendizaje científico y exploración del espacio que abre las puertas a las misiones de la NASA).

Las tripulantes de la misión "Ella es Astronauta", son niñas que están en territorios distantes de nuestro país con condiciones no favorables para la conectividad. Sin embargo son niñas que no tienen límites a la hora de cumplir sus sueños. Su disposición para participar en las diferentes actividades propuestas por el programa como webinar, meet and talk, reuniones, son más grandes que los obstáculos tecnológicos. La mayoría de las veces deben caminar largos trayectos para lograr participar de los programas o con la ayuda de vecinos y amigos, logran conectarse para cumplir con las tareas y mantener la motivación para alcanzar el sueño de estar más cerca de las estrellas.

Algunas de las regiones de donde provienen las tripulantes son: Putumayo, Chocó, Bolívar, Meta, Santander, Magdalena, Cundinamarca. **Lea aquí: "Estoy muy feliz por haber sido seleccionada para ir a la Nasa", Maybel**

En octubre de 2019, se firmó en Houston Texas, una alianza para impactar la vida de 31 niñas colombianas que viven en situación de vulnerabilidad. La apuesta fundamental de esta iniciativa es empoderarlas, motivarlas e inspirarlas para que sean icono y modelo a seguir de millones de niñas, siendo las primeras niñas colombianas que asisten a un programa en esta organización mundial que marca la historia de nuestro país y de ellas.

Olimpiadas Matemáticas: 400 estudiantes de Bolívar inscritos

'Primíparos' de Unicórdoba de estratos 1, 2 y 3 no pagarán matrículas

El programa "Ella es Astronauta" con inmersión académica, es un programa que se desarrolló por 5 meses con clases virtuales previas a la inmersión, teniendo meet & talk y webinars con astronautas, CEO del Space Center y speaker de alto impacto de nuestras empresas aliadas. Esta primera misión finalizará con una visita a la NASA por 5 días donde recibirán un currículo y plan de estudios. Realizarán actividades de formación, interactuarán con astronautas y tendrán su graduación en unos de los centros de aprendizaje en carreras STEAM más grandes del mundo el "SPACE CENTER DE LA NASA" en Houston.

Este programa es desarrollado por primera vez entre la Fundación She Is y el Space Center de la NASA y está apoyado por Ecopetrol, Fundación para la mujer Avon, Mastercard, ONU mujeres, Fundación Bancolombia, Goya, Fundación Mujeres de Éxito, Institución Zoraida Cadavid, Gobernación de Santander y La Vicepresidencia de la

República, quien les realizará una despedida.

Programa virtual que las acerca a sus sueños El programa Ella es Astronauta virtual, es un programa que se desarrolla en ciclos de 4 meses, está dirigido a niñas entre los 9 y 15 años, llegando a los 32 departamentos de Colombia.

Las líneas temáticas de educación para el desarrollo son:

- Educación
- Carreras STEAM
- Emprendimiento social
- Empoderamiento de niñas y mujeres
- Tecnología e innovación
- Desarrollo sostenible

Las tripulantes seleccionadas para esta aventura en agosto, disfrutarán en su estadía en Houston un programa construido previamente, utilizando dinámicas de liderazgo, motivación y teniendo encuentros con mujeres astronautas y del área que permiten ampliar su visión de vida poniendo a prueba las habilidades, los conocimientos y las distintas formas de pensar cuando se debe de trabajar en equipo, dar soluciones de una manera creativa y unida para lograr el éxito cuando está en riesgo la vida y se tienen que asumir responsabilidades y sobre todo para incentivar en niñas y mujeres estas ramas y áreas de inmersión que transformen su visión de vida y empoderen a más niñas, siendo estas 31 tripulantes multiplicadoras y voceras de oportunidades en sus territorios.

El Universal en Google News
Más información en tus manos con solo un click.
EL UNIVERSAL
SEGUIR

Más Leído

ago 13 - 11:47
"Me amordazaron": dueño del carro que explotó en el sur de Bolívar

ago 13 - 12:45
Docentes de Bolívar bloquean la Troncal de Occidente

ago 13 - 13:13
Seguidores realizan plantón en apoyo a Epa Colombia

ago 13 - 16:21
Video: Epa Colombia entre lágrimas, "La Fiscalía no me ha querido ayudar"

ago 13 - 12:18
Capturan a 8 hombres por hurto en local de la Av. Crisanto Luque

MULTIMEDIA

Dengue en Cartagena: ¿cómo se está mitigando la enfermedad? [Video]

Incendio en California: más de 550 viviendas destruidas [Video]

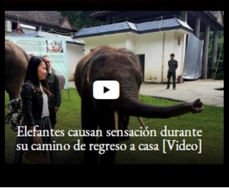
Elefantes causan sensación durante su camino de regreso a casa [Video]