Colombia ya es el tercer exportador de carbón coque y metalúrgico del mundo

MINAS. FENALCARBON INFORMÓ QUE EL DERIVADO SE CONVIRTIÓ EN EL SEXTO PRODUCTO DE EXPORTACIÓN DEL PAÍS, POR LO QUE ESPERAN LLEGAR A US$1,2 BILLONES EN VENTAS EXTERNAS AL FINAL DE 2021

Marianna Boza
Directora del equipo de minería de Brigard Urrutia

"La calidad del carbón térmico de Colombia es reconocida a nivel internacional. Su producción es estratégica, ya que genera confiabilidad y estabilidad en el suministro de energía".

$1,8

BILLONES SERÁN LAS REGALÍAS QUE DEJARÍA EL SECTOR DE CARBÓN, ENTRE TÉRMICO Y METALÚRGICO. PREVÉN PRODUCIR CUATRO MILLONES DE TONELADAS.

BOGOTÁ

El sector carbonífero de Colombia es uno de los retos pendientes de la minería nacional debido a que su contribución al crecimiento del rubro en el primer semestre registró una variación negativa de 12%, en línea con las cifras reveladas por la *Asociación Colombiana de Minería (AMC)*, con corte a junio.

Sin embargo, como resultado de los buenos precios y las cifras del segmento de carbón metalúrgico y coque, que totalizaron en 2020 3,4 millones de toneladas y US$1,1 billones, Colombia se consolidó como el tercer exportador de este producto después de China y Polonia, según *Fenalcarbon*.

Carlos Cante, presidente de la *Fenalcarbon*, explicó que las expectativas son alentadoras teniendo en cuenta las altas cotizaciones, lo que impulsó al coque metalúrgico para posicionarse como el sexto producto de exportación de Colombia, pasando de US$312 millones a US$534 millones.

Respecto a los resultados esperados para 2021, "la expectativa es que podamos estar cerca a 4 millones de toneladas de coque metalúrgico y por encima de US$1,2 millones exportados", aseguró el directivo.

Los principales destinos de exportación han sido tradicionalmente Brasil y México. No obstante, Colombia ha empezado a fortalecer relaciones comerciales con países como India, Reino Unido, Turquía, China y Finlandia.

Y teniendo en cuenta que este insumo es demandado en gran medida por plantas productoras de acero, **Juan Camilo Nariño**, presidente de la *ACM*, aseguró que los resultados permiten medir el nivel de la reactivación industrial de los países en virtud del potencial de combustión del coque.

Al respecto, **Marianna Boza**, directora del equipo de minería de *Brigard Urrutia*, resaltó que estas cifras representan una gran oportunidad para la pequeña y mediana minería.

CARBÓN TÉRMICO SIGUE EN ROJO

La situación es contraria en el panorama del carbón térmico.

Allí, consecuencia de un ciclo de precios bajos en los últimos dos años, la suspensión de operaciones en compañías como *Colombia Natural Resources* y *Prodeco*, y la baja en producción en *Cerrejón* (que representa más de 30% del total nacional), la producción ha mermado hasta en 30 millones de toneladas en los últimos cuatro años, por lo que **Nariño** explico que dicha cifra se mantiene lejos de su verdadero potencial, lo que da pie a la necesidad de tener una política clara de competitividad del carbón colombiano, de acuerdo con su postulado.

Con miras a abrir oportunidades de mercado, la *Agencia Nacional de Minería* recibió hasta el pasado 17 de agosto inscripciones de los titulares mineros de carbón térmico y metalúrgico, para participar en una nueva rueda de negocios.

ANDERSON URREGO
aurrego@larepublica.com.co

LAS CIFRAS DEL CARBÓN EN COLOMBIA

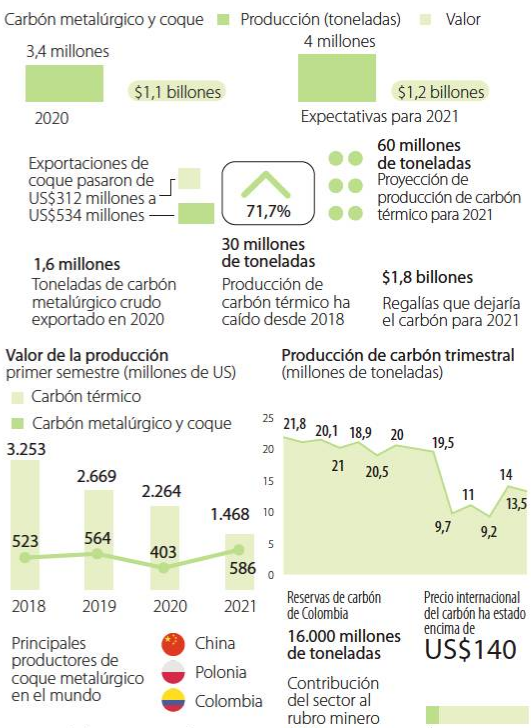

Fuente: Fenalcarbón, ACM, ANM / Gráfico: LR-VT

Síganos en:
www.larepublica.co
Para leer la entrevista completa a Julián Santiago Vásquez, gerente del Idea.

CredicorpCapital

PRIMER AVISO

Bogota, 16 de Julio de 2021
CREDICORP CAPITAL COLOMBIA S.A.
AVISA

Que el día 09 del mes de julio de 2021 falleció en la ciudad deBogota, la señora **ANA ISABEL BARRERA SANCHEZ** con CC 47427682, trabajadora al servicio de esta entidad.

Se ha presentado a reclamar su liquidación de acreencias laborales y demás derechos **Edgar Eduardo Tellez Reyes** con CC 12.127.821 en calidad de Conyugue o Compañero Permanente y **Edixen Eparquio Camargo Barrera** con CC 9.431.531, **Jose Angel Camargo Barrera** con CC 80.251.524, **Bleidy Yudith Barrera Sanchez** con CC 1.023.873.706, **Cindy Yulieth Barrera Sanchez** con CC 1.030.600.980 y **Eduar Yamit Morales Barrera** con CC 1.010.011.808 los anteriores en Calidad de Hijos (as).

Quienes se consideren con igual o mejor derecho, pueden presentar la reclamación en nuestro departamento de Gestion y Desarrollo Humano ubicado en la Calle 34 N 6 – 65 de la ciudad de Bogotá.

Se publica este primer aviso para los efectos legales.

VIGILADO SUPERINTENDENCIA FINANCIERA DE COLOMBIA

Autorregulado a anvi

ENERTOTAL S.A. E.S.P.
CORRECCIÓN TARIFAS SIN CONTRIBUCION PARA CLIENTES REGULADOS

ENERTOTAL

Mercado	Nivel de Tensión	Tipo Tarifa	Tarifas Monomias Horarias								COMPONENTES DEL CU - CREG 119 / 2007							Monomios Sencillos - CREG 112/2007 - OPCION TARIFARIA			
			Tarifas por Periodos								Tm	$1,35	Bm	$1,37							
MERCADO CALI	Cmd	1,010	P1	P2	P3	P4	P5	P6	EP	P8	Gm	Cm	Pm	Dm	CU	A	I	C	D
Tendencia	Nivel 3	A	614,01	627,49	634,21	641,15	654,57				311,57	27,07	23,43	76,99	545,01	427,59			
	Nivel 2	A	679,98	694,93	699,56	704,63	719,71				311,57	27,07	27,04	110,18	608,36	484,76			
		A	642,04	656,12	664,73	672,64	687,17				311,57	27,07	23,71	127,33	714,70	587,27	700,07	439,31	343,83
	Nivel 1,3	B	712,99	728,72	738,04	747,38	737,37												
		C	421,17	429,94	432,88	436,28	435,47												
		D	724,74	740,07	749,57	760,19	744,15												
	N 1,2 - 3	A	552,00	571,86	574,74	583,44	577,56				311,57	27,07	23,71	104,53	679,13	519,80	694,80	409,90	327,93
		B	682,13	694,88	701,20	707,76	703,40												
	N 1,2* - 3,2N	A	646,23	657,71	661,13	707,44	703,56				311,57	27,07	23,71	203,44	698,54	498,04	691,54	349,02	279,23
		B	683,29	691,22	694,54	681,34	698,02												
	Todos	Horario	14,24	5-9,18	19-22	19-22	22												
MERCADO VALLE	Cmd	1,010	P1	P2	P3	P4	P5	P6	EP	P8	Gm	Cm	Pm	Dm	CU	A	I	C	D
Tendencia	Nivel 4	A	653,00	664,13	667,47	674,08	687,92				314,80	40,00	11,93	76,70	644,38	464,28			
	Nivel 3	A	713,40	726,49	737,73	753,58	728,74				314,80	40,00	21,90	76,99	723,40	550,65			
	Nivel 2	A	644,40	655,74	665,97	677,39	687,23				314,80	40,00	24,04	133,30	785,40	585,43	685,23		
	Nivel 1,3	A	755,38	767,47	842,53	850,18	845,13				314,80	40,00	58,34	223,33	794,38	667,47	711,98	410,73	344,99
		B	697,21	711,86	724,10	732,41	718,36												
		C	410,14	418,24	421,00	423,88	423,22												
	N 1,2 - 3,2	A	734,76	755,98	757,04	764,68	739,64				314,80	40,00	58,34	189,89	645,80	510,18	628,18	370,90	309,79
		B	624,29	639,20	645,48	649,98	645,23												
	N 1,2* - 3,2N	A	642,98	674,98	679,98	684,70	680,71				314,80	40,00	58,34	191,11	679,11	470,11	673,84	337,50	279,84
		B	560,33	573,49	577,39	582,00	578,41												
	Todos	Horario	14,24	5-9,18	19-22	19-22	22												
MERCADO BARRO	Cmd	1,010	P1	P2	P3	P4	P5	P6	EP	P8	Gm	Cm	Pm	Dm	CU	A	I	C	D
Tendencia	Nivel 3	A	677,26	692,98	693,98	693,98	677,38	704,53	704,53	699,94	311,58	28,00	14,84	133,33	593,50	411,14			
	Nivel 2	A	697,40	712,98	713,98	713,98	697,40	724,53	724,53	719,94	311,58	28,00	15,59	223,33	719,10	504,73	728,90	420,44	342,77
	Nivel 1,2	A	754,81	772,07	773,07	773,07	777,14	784,81	784,81	779,73	311,58	28,00	55,09	168,01	844,79	573,55	684,43	386,13	308,90
	Nivel 1	A	679,02	691,60	691,60	691,60	693,60	701,40	701,40	697,40	311,58	28,00	55,09	193,17	891,74	591,94	888,12	346,97	276,26
	2N	B	577,42	587,98	587,98	587,98	591,32	596,70	596,70	593,66									
	3	Horario	14,24	5-9	6-8,18-20	6	19-22	19-20	21	22									
	1,1,1,2,1,3		14,24	11,13-14,20	6-8,18	6	19-22	19-20	21	22									
MERCADO ANTIOQUIA UNP	Cmd	1,010	P1	P2	P3	P4	P5	P6	EP	P8	Gm	Cm	Pm	Dm	CU	A	I	C	D
Tendencia	Nivel 3	A	489,87	475,98	475,98	474,16	479,34	479,34	473,74		290,20	29,74	13,47	63,56	475,47	470,27			
	Nivel 2	A	657,49	673,21	673,21	672,76	684,60	684,60	680,10		290,20	29,74	17,70	145,16	554,30	473,13			
	Nivel 1,2	A	664,41	681,07	681,07	680,61	691,53	691,53	687,03		290,20	29,74	50,20	224,31	674,78	475,79	573,26	338,39	270,71
	Nivel 1	A	564,96	578,18	578,18	578,40	588,06	588,06	588,18										
	N 1,2 - 3	A	615,70	627,70	627,70	627,70	637,40	637,40	639,07		290,20	29,74	50,20	177,98	637,80	539,67	533,67	313,92	251,14
		B	525,30	535,30	535,30	537,31	545,76	545,76	538,34										
	N 1,2* - 3,2N	A	573,08	587,28	587,28	611,13	614,74	614,74	615,72		290,20	29,74	50,20	201,14	653,81	487,19	684,11	343,60	274,88
		B	573,74	584,08	584,08	587,40	593,40	593,40	588,98										
	3	Horario	14,24	6-8,19-22,01	1,18	19-22	19-20	21	22										
	1,1,1,2,1,3		14,24	5-9	6-8,18-20	18,20	19-20	21	22										
MERCADO BOGOTÁ	Cmd	1,010	P1	P2	P3	P4	P5	P6	EP	P8	Gm	Cm	Pm	Dm	CU	A	I	C	D
Tendencia	Nivel 3	A	544,40	564,75	571,44	567,98					278,14	24,00	17,51	74,14	485,51	397,91			
	Nivel 2	A	585,03	601,99	605,42	612,28	608,00				278,14	24,00	17,83	134,42	514,38	420,81	518,71	300,42	240,83
	Nivel 1,2	A	706,30	747,44	753,83	760,17	755,11				278,14	24,00	53,57	195,68	631,89	547,16	653,08	370,08	296,86
	Nivel 1	C	364,16	373,12	376,21	380,08	377,47												
	N 1,2 - 3	A	678,90	694,14	701,33	708,67	703,81				278,14	24,00	53,57	154,51	582,32	493,84	591,48	347,93	278,94
		B	577,34	578,46	580,40	583,60	581,32												
	N 1,2* - 3,2N	A	591,47	601,47	605,47	611,47	607,47				278,14	24,00	53,57	174,04	601,40	507,40	511,40	314,30	251,84
	Todos	Horario	14,24	5-9	19-22	19-22	22												
MERCADO CARICA	Cmd	1,010	P1	P2	P3	P4	P5	P6	EP	P8	Gm	Cm	Pm	Dm	CU	A	I	C	D
Tendencia	Nivel 3	A	684,60	692,60	693,60	694,60	693,74	693,74	692,10		314,80	30,70	15,55	76,99	619,70	429,43			
	Nivel 2	A	673,02	687,40	687,40	694,06	700,99	700,99	694,41		314,80	30,70	24,04	133,33	781,02	587,37			
	Nivel 1,2	A	693,02	649,91	649,91	649,91	643,02	657,31			314,80	30,70	24,04	223,33	774,30	602,04	722,10	435,03	340,31
	N 1,2 - 3	A	744,80	763,90	763,90	764,01	774,01	771,00			314,80	30,70	24,00	146,60	640,00	554,03	649,43	382,01	300,41
		B	542,01	543,01	543,18	543,18	543,01												
	3	Horario	14,24	5-9,18	19-22	19-22	22												
	1,1,1,2,1,3		14,24	6,14-18	5-9,14-17	19-22	19-20	21	22										
MERCADO BOYACÁ	Cmd	1,010	P1	P2	P3	P4	P5	P6	EP	P8	Gm	Cm	Pm	Dm	CU	A	I	C	D
Tendencia	Nivel 3	A	553,04	548,40	553,03	559,03	559,03				284,60	24,77	14,11	49,11	548,03				
	Nivel 2	A	574,87	591,14	594,71	603,42	599,86				284,60	24,77	17,47	134,42	553,13	397,18			
	Nivel 1,2	A	623,42	654,66	658,73	664,42	660,58				284,60	24,77	46,16	195,68	634,88	534,88	539,65		
		B	579,36	589,44	592,74	596,37	594,47												
	N 1,2-3	A	651,99	667,39	674,41	682,11	677,99				284,60	24,77	46,16	153,58	575,32	447,57	648,97		
		B	584,39	598,93	603,35	607,79	605,47												
	Todos	Horario	14,24	5-9	19-22	19-22	22												
MERCADO CARIBE MAR	Cmd	1,010	P1	P2	P3	P4	P5	P6	EP	P8	Gm	Cm	Pm	Dm	CU	A	I	C	D
Tendencia	Nivel 2	A	641,19	659,46	664,76	673,89	667,42				290,39	34,96	16,86	98,58	564,70	459,31	565,41		
	Nivel 1,2	A	754,40	773,31	774,48	775,65	780,57				290,39	34,96	39,76	160,01	665,57	573,48	657,46	386,79	307,08
		B	641,24	657,75	663,03	667,84	665,02												
	N 1,2-3	A	751,39	770,46	776,88	784,94	779,39				290,39	34,96	39,76	197,90	769,76	703,94	613,39	360,17	288,14
		B	594,70	613,90	617,38	624,70	619,81												
		C	582,44	592,33	593,17	597,47	594,60												
	Todos	Horario	14,24	5-9,18	19-22	19-22	22												
MERCADO CARIBE SOL	Cmd	1,010	P1	P2	P3	P4	P5	P6	EP	P8	Gm	Cm	Pm	Dm	CU	A	I	C	D
Tendencia	Nivel 2	A	641,98	657,40	664,76	673,89	667,42				290,39	33,46	18,14	173,97	568,40	459,31	565,41		
	Nivel 1,2	A	754,40	773,31	779,48	785,65	782,57				290,39	33,46	39,76	195,68	667,06	574,63	657,46	386,79	309,08
		B	641,24	657,75	663,03	667,84	665,02												
	N 1,2-3	A	751,39	770,46	776,88	784,94	779,39				290,39	33,46	39,76	219,65	804,11	703,94	613,39	360,17	288,14
		B	594,70	613,90	617,38	624,70	619,81												
		C	582,44	592,33	593,17	597,47	594,60												
	Todos	Horario	14,24	5-9,18	19-22	19-22	22												
MERCADO CALDAS	Cmd	1,010	P1	P2	P3	P4	P5	P6	EP	P8	Gm	Cm	Pm	Dm	CU	A	I	C	D
Tendencia	2	A	540,90	554,86	554,86	560,03	560,03	560,03			288,41	33,46	24,79	145,14	610,09	503,09			
	1,1	A	645,52	671,18	672,18	681,06	684,98	683,84			288,41	33,46	33,70	224,31	663,70	577,33			
	1,2	A	677,04	693,90	693,90	697,90	713,41	697,41			288,41	33,46	33,70	224,31	684,43	597,43			
	N 1,2*-3,2N	A	657,80	673,71	673,71	687,07	645,41	687,40			288,41	33,46	33,70	194,51	650,76	563,16			
		B	559,36	568,46	568,46	543,92	564,98	543,92											
	Todos	Horario	14,24	5-9	6-8,18-20	19-22	19-20	21	22										
MERCADO CARIBAÑO	Cmd	1,010	P1	P2	P3	P4	P5	P6	EP	P8	Gm	Cm	Pm	Dm	CU	A	I	C	D
Tendencia	Nivel 3	A	653,66	668,38	672,40	679,40	674,10				317,75	33,95	22,78	133,33	573,40	467,68			
	Nivel 2	A	653,66	668,38	672,40	679,40	674,10				317,75	33,95	33,47	223,33	673,80	567,88			
	N 1,2-3	A	689,93	693,77	694,44	695,00	694,41				317,75	33,95	33,47	192,05	685,41	580,41			
	Todos	Horario	14,24	5-9,18-20	19-22	19-22	22												
MERCADO SUCRE	Cmd	1,010	P1	P2	P3	P4	P5	P6	EP	P8	Gm	Cm	Pm	Dm	CU	A	I	C	D
Tendencia	Nivel 2	A	754,40	773,95	775,49	783,01	778,14				317,94	34,61	24,77	205,90	665,97	771,97			
	Nivel 1,2	A	761,33	761,33	774,88	775,88	784,88	785,33			317,94	34,61	41,47	288,98	834,36	874,64			
	N 1,2-3	A	747,60	767,60	767,60	767,60	768,60	768,60			317,94	34,61	41,47	247,88	743,78	768,19			
	2	Horario	14,24	5-9,18-20,22	19-22	19-22	22												
	1,1,1,2,1,3		1,24	5,9	6-8,18-20	19-22	19-20	21											
MERCADO PEREIRA	Cmd	1,010	P1	P2	P3	P4	P5	P6	EP	P8	Gm	Cm	Pm	Dm	CU	A	I	C	D
Todos	Nivel 2	A	547,37	575,11	581,34	587,08	583,40				309,42	29,26	22,54	145,14	578,38	478,28			
	Nivel 1,2	A	733,33	764,89	768,02	772,89	777,89				309,42	29,26	34,61	223,33	689,30	594,94			
	N 1,2-3	A	684,50	699,40	699,40	699,40	699,40				309,42	29,26	34,61	192,70	648,11	548,11			
	Todos	Horario	14,24	5-9,18-20	19-22	19-22	22												
MERCADO QUINDÍO	Cmd	1,010	P1	P2	P3	P4	P5	P6	EP	P8	Gm	Cm	Pm	Dm	CU	A	I	C	D
Tendencia	Nivel 3	A	471,00	481,81	483,41	490,00	487,01				303,41	33,30	17,90	63,56	481,80	407,80			
	Nivel 2	A	508,12	547,56	572,72	579,00	574,32				303,41	33,30	23,53	145,14	549,58	467,08			
	Nivel 1,2	A	645,54	660,47	664,43	670,39	666,20				303,41	33,30	33,47	224,31	665,47	580,47			
	N 1,2-3	A	759,66	776,76	778,76	780,98	779,87				303,41	33,30	33,80	190,27	694,20	779,67			
	Todos	Horario	14,24	5-9,18-20	19-22	19-22	22												
Mercado	Nivel de Tensión	Tipo Tarifa	Tarifas Monomias Horarias - CREG 119/2007								COMPONENTES DEL CU - CREG 119/2007							Monomios Sencillos - CREG 112/2007 - OPCION TARIFARIA			
			Tarifas por Periodos								Tm	$1,35	Bm	$1,37							
MERCADO CIRSA	Cmd	1,010	P1	P2	P3	P4	P5	P6	EP	P8	Gm	Cm	Pm	Dm	CU	A	I	C	D
Tendencia	Nivel 3	A	443,12	457,02	463,74	479,13					330,80	42,54	14,70	76,99	479,02	472,02			
	Nivel 2	A	555,74	564,79	568,37	568,48	543,88				330,80	42,54	23,46	133,33	594,72	594,72			
	Nivel 1,2	A	580,02	617,11	653,13	659,29	654,71				330,80	42,54	43,34	223,33	649,90	614,64			
	N 1,2-3	A	577,63	594,73	604,73	612,64	607,47				330,80	42,54	43,34	170,40	683,76	652,94			
	Todos	Horario	14,24	5-9,18-20	19-22	19-22	22												
Mercado	Nivel de Tensión	Tipo Tarifa	Tarifas Monomias Horarias - CREG 119/2007								COMPONENTES DEL CU - CREG 119/2007							Monomios Sencillos - CREG 112/2007 - OPCION TARIFARIA			
			Tarifas por Periodos								Tm	$1,35	Bm	$1,37							
MERCADO SANTANDER	Cmd	1,010	P1	P2	P3	P4	P5	P6	EP	P8	Gm	Cm	Pm	Dm	CU	A	I	C	D
Tendencia	Nivel 3	A	447,39	456,39	461,81	467,00	463,42				300,80	41,00	13,44	63,56	438,53	438,53			
	Nivel 2	A	534,07	545,07	553,99	558,01	554,01				300,80	41,00	19,47	145,14	545,34	545,34			
	Nivel 1,2	A	640,03	655,74	663,52	669,73	664,60				300,80	41,00	33,30	224,31	639,12	639,12			
	N 1,2-3	A	585,56	597,81	601,89	607,00	603,40				300,80	41,00	33,30	193,08	597,90	597,90			
	Todos	Horario	14,24	5-9,18-20	19-22	19-22	22												
Mercado	Nivel de Tensión	Tipo Tarifa	Tarifas Monomias Horarias - CREG 119/2007								COMPONENTES DEL CU - CREG 119/2007							Monomios Sencillos - CREG 112/2007 - OPCION TARIFARIA			
			Tarifas por Periodos								Tm	$1,35	Bm	$1,37							
MERCADO IBIRA	Cmd	1,010	P1	P2	P3	P4	P5	P6	EP	P8	Gm	Cm	Pm	Dm	CU	A	I	C	D
Tendencia	Nivel 3	A	384,00	391,80	393,80	394,80	395,40				297,40	34,76	20,00	76,14	510,38	351,28			
	Nivel 2	A	540,36	551,76	554,80	560,13	556,47				297,40	34,76	27,47	134,42	581,18	501,18			
	Nivel 1,2	A	640,04	653,80	656,80	660,80	658,80				297,40	34,76	38,80	195,68	634,88	534,88			
	N 1,2-3	A	609,73	621,77	625,80	641,80	637,40				297,40	34,76	38,80	168,06	651,70	651,70			
	Todos	Horario	14,24	5-9,18-20	19-22	19-22	22												
Mercado	Nivel de Tensión	Tipo Tarifa	COMPENSACIÓN DIURNA AÑO DE 2021																		
			Tarifas Monomias Horarias - CREG 119/2007								COMPONENTES DEL CU - CREG 119/2007							Monomios Sencillos - CREG 112/2007 - OPCION TARIFARIA			
			Tarifas por Periodos								Tm	$1,35	Bm	$1,37							
MERCADO CARIBE MAR	Cmd	1,010	P1	P2	P3	P4	P5	P6	EP	P8	Gm	Cm	Pm	Dm	CU	A	I	C	D
Tendencia	Nivel 2	A	384,00	400,00	404,72	411,80	407,12				313,86	28,44	16,77	98,58	574,36	469,74			
	Nivel 1,2	A	495,34	510,00	513,04	516,07	513,76				313,86	28,44	34,46	160,01	670,36	578,03	656,03	392,79	311,43
		B	385,30	396,39	400,48	404,39	404,70												
	N 1,2-3	A	487,74	495,94	498,70	498,70	498,70				313,86	28,44	34,46	139,98	597,32	495,77	554,98	337,44	263,11
		B	368,97	377,78	380,36	384,28	381,49												
		C	318,97	327,78	330,36	334,28	331,49												
	Todos	Horario	14,24	5-9,18	19-22	19-22	22												
MERCADO CARIBE SOL	Cmd	1,010	P1	P2	P3	P4	P5	P6	EP	P8	Gm	Cm	Pm	Dm	CU	A	I	C	D
Tendencia	Nivel 2	A	384,00	400,00	404,72	411,80	407,12				313,86	28,44	17,44	78,24	574,36	469,74			
	Nivel 1,2	A	494,34	508,00	509,04	516,07	511,76				313,86	28,44	35,70	128,18	613,72	518,08	598,08	361,79	281,43
		B	385,30	396,39	400,48	404,39	404,70												
	N 1,2-3	A	487,74	495,94	498,70	498,70	498,70				313,86	28,44	35,70	139,31	597,40	495,57	554,98	337,44	263,11
		B	368,97	377,78	380,36	384,28	381,49												
		C	318,97	327,78	330,36	334,28	331,49												
	Todos	Horario	14,24	5-9,18	19-22	19-22	22												

NOTAS: 1 - Los tarifas se aplican a partir de consumos de AGOSTO 2021. 2 - Tarifas publicadas sin contribución, clientes I, C, Res est. 5 y 6, pagan contribución de solidaridad (20% de la tarifa publicada). 3 - Tarifa Monomia Sencilla aplica sólo a clientes asociados que pertenecen a área fronteriza comercial. 4 - *Consumo de subsistencia: C3=73Kwh/mes (municipios > 1000 m.s.n.m.); 130 Kwh/mes (municipios < 1000 m.s.n.m.). 5 - Componentes del costo de prestación del servicio calculados según Res. CREG 119/2007. DESAGREGACIÓN DE TARIFAS: Tipo A, C1 - Fronc., C, D, E, Estratos 4, 5 y 6, Estratos 1,2 y 3 (Cargo CU*). Tipo B, Frans Estrato 3 (Cargo CU*). Tipo B, Frans Estrato 1 (Cargo CU*). DEFLACTORES DE TENSIÓN: Nivel 1,1.- Conexión Nivel 2 activos del OR con frontera, Nivel 1,3 - Conexión Nivel 3 activos del cliente, Nivel 1,5 - Conexión Nivel 3 activos del cliente, Nivel 1,2 * - 80% - Conexión Nivel 3 activos compartidos del cliente, Nivel 1,2 * - 80% - Conexión Nivel 3 activos compartidos del cliente, Nivel 1,3 * - 80% - Conexión Nivel 3 activos compartidos del cliente.

*Tarifas AGOSTO 2021 corrección por variación en el componente PR y CT en gdm carb