Semana
SOSTENIBLE

Jueves, 11 de febrero de 2021 | Newsletter | Iniciar sesión

Buscar

MEDIO AMBIENTE | IMPACTO SOCIAL | NEGOCIOS | TENDENCIAS | OPINIÓN | ▶ VIDEOS | GALERÍAS | IMPRESA

ES TENDENCIA: Amazonas | Bolsas Plásticas | Groenlandia | Consultas Populares | Cambio Climático | Minería | Bacteria | VER MÁS

MEDIO AMBIENTE | 2021/02/11

Fracking en Colombia: con cacerolazo protestaron en Santander

En el marco del Diálogo Territorial sobre Proyectos Piloto de Investigación adelantado en Puerto Wilches, un grupo de ciudadanos se manifestó en contra de la implementación de esta técnica. Presidente de Ecopetrol dijo que la empresa no tiene la intención de ocultar información.

NO AL FRACKING EN PUERTO WILCHES
SHOT ON POCO X3 NFC | ROCK&WEED

Habitantes de Puerto Wilches y otras poblaciones cercanas adelantaron este jueves un cacerolazo en oposición a la implementación del fracking en su territorio. Foto: Alianza Colombia Libre de Fracking.

Frente al Centro de Integración Ciudadana de Puerto Wilches, en donde se adelanta el Diálogo Territorial sobre Proyectos Piloto de Investigación Integral en Yacimientos No Convencionales (YNC), un grupo de habitantes de esa población **llevaron a cabo un cacerolazo como rechazo a la implementación de esa técnica de extracción de hidrocarburos en su territorio.**

"Este cacerolazo mantiene en pie la posición de los habitantes de Puerto Wilches y **deja en claro que el fracking no tiene licencia social. Mientras en esas supuestas mesas de diálogo unos funcionarios de Bogotá negocian nuestros recursos, en los territorios exigimos que no se nos vulneren los derechos a un ambiente sano** y a una vida digna en armonía con la naturaleza", indicó Yuvelis Natalia Morales, estudiante de tecnología en manejo de recursos ambientales e integrante del Comité para la defensa del agua, la vida y el territorio de Puerto Wilches (Aguawil), organización que convocó la manifestación pacífica.

Le sugerimos: Fracking: expertos de la ONU y congresistas de varios países piden prohibirlo

Con carteles, pitos, tambores y, obviamente, cacerolas, los participantes les indicaron a los ministerios de Minas y del Interior, a la Agencia Nacional de Hidrocarburos (ANH) y a Ecopetrol, que fueron los encargados de convocar al Diálogo Territorial, **que no quieren fracking**. Y es que, en jurisdicción de ese municipio, la petrolera estatal se tiene contemplado desarrollar la perforación de Kalé, uno de los Proyectos Piloto de Investigación Integral en YNC que fueron avalados por el Consejo de Estado y cuyo contrato ya fue firmado el pasado 24 de diciembre de 2020 entre la ANH y Ecopetrol.

NOTICIAS RELACIONADAS

Fracking: expertos de la ONU y congresistas de varios países piden prohibirlo

Pulso por el fracking en Colombia se traslada al Congreso

El fracking en tierras federales tendría sus días contados con Joe Biden

LO MÁS LEÍDO

Con pitos, pancartas y cacerolas se adelantó la protesta en Puerto Wilches. Foto: Alianza Colombia Libre de Fracking.

"El Gobierno y Ecopetrol solo buscan explotar y afectar a las comunidades del Magdalena Medio. **El proyecto Kalé será el principio del fin de nuestra agua, de la vida y el territorio como lo conocemos.** La comunidad wilchense entrega un mensaje claro al Gobierno, al país y al mundo: no queremos fracking en Puerto Wilches ni en ningún lugar", comentó Hender Acuña, habitante de Puerto Wilches.

Este cacerolazo se da en medio de las fuertes críticas realizadas por la Alianza Colombia Libre de Fracking respecto a estos pilotos. "**No tienen en cuenta las condiciones previas recomendadas por la Comisión de Expertos del gobierno y que el Consejo de Estado convirtió en obligatorias.** Estos no contemplan espacios de participación efectiva de las comunidades, no tienen licencia social y carecen de rigor científico", sostuvieron desde esa organización.

Le recomendamos: Pulso por el fracking en Colombia se traslada al Congreso

Desde la Alianza también se asegura que en la actualidad **el país tampoco cuenta con el fortalecimiento institucional ni con las líneas bases que planteó el grupo de expertos.** "Hay un evidente conflicto de interés, pues las mismas instituciones gubernamentales, sin participación de la academia, están definiendo el diseño de los proyectos pilotos de investigación en la fase de condiciones previas, tomando datos y evaluando los resultados", recalcó la Alianza.

Durante el Diálogo Territorial, Diego Mesa, ministro de Minas y Energía, aseguró que en Colombia, del total de agua que se consume anualmente, **solamente el 3 por ciento se utiliza en la industria petrolera.** "Esta es una industria que está haciendo un mejor uso del agua e implementando nuevas tecnologías para reusarla (...). Queremos que toda la comunidad tenga acceso a toda la información", indicó.

Ecopetrol @ECOPETROL_SA · Feb 11, 2021

Con #BuenaEnergia damos inicio al diálogo territorial de Puerto Wilches sobre Proyectos Piloto de Investigación Integral en yacimientos no convencionales.

Ingrese aquí:
Flecha hacia abajoFlecha hacia abajoFlecha hacia abajoFlecha hacia abajo
youtube.com/user/Ministeri...

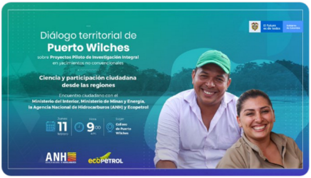
Diálogo territorial de
Puerto Wilches
sobre Proyectos Piloto de Investigación Integral en yacimientos no convencionales
Ciencia y participación ciudadana desde las regiones
Encuentro ciudadano con el Ministerio del Interior, Ministerio de Minas y Energía, la Agencia Nacional de Hidrocarburos (ANH) y Ecopetrol
Jueves 11 febrero
Hora 9:00 a.m.
Lugar Coliseo de Puerto Wilches
El futuro es de todos
ANH
ecopetrol

Ecopetrol
@ECOPETROL_SA

"Venimos a iniciar un diálogo territorial para que la comunidad tenga toda la información sobre los proyectos piloto de investigación."

Diego Mesa.
Ministro de Minas y Energía

10:12 AM · Feb 11, 2021

♡ 8 💬 3 Copy link to Tweet

Felipe Bayón, presidente de Ecopetrol, a su turno, afirmó que esa empresa no tiene la intención de ocultar información. **"La información va a ser transparente y vamos a involucrar a la comunidad"**, resaltó el directivo de esa compañía que hace un par de días dio a conocer el plan de monitoreo ambiental para el proyecto Kalé, que incluye la instalación de equipos de alta tecnología para hacer mediciones a parámetros de calidad de agua, aire, meteorología y sismicidad.

Ecopetrol @ECOPETROL_SA · Feb 11, 2021

Replying to @ECOPETROL_SA

(...) También vamos a monitorear el agua en términos superficiales y subterráneos, el aire tanto emisiones como calidad del aire, los suelos, ecosistemas y biodiversidad".

Felipe Bayón
Presidente de Ecopetrol

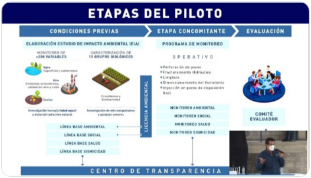

ETAPAS DEL PILOTO

CONDICIONES PREVIAS

ETAPA CONCOMITANTE

EVALUACIÓN

ELABORACIÓN ESTUDIO DE IMPACTO AMBIENTAL (EIA)

MONITOREO DE +200 VARIABLES

CARACTERIZACIÓN DE 15 GRUPOS BIOLÓGICOS

Agua Superficial y subterránea

Aire Emisiones atmosféricas, calidad del aire y ruido

Suelos

Ecosistemas y Biodiversidad

Investigación isotopía (edad agua) y material radiactivo natural

Investigación de microorganismos y paisajes sonoros

LÍNEA BASE AMBIENTAL

LÍNEA BASE SOCIAL

LÍNEA BASE SALUD

LÍNEA BASE SISMICIDAD

LICENCIA AMBIENTAL

PROGRAMA DE MONITOREO

OPERATIVO

- Perforación de pozos
- Fracturamiento Hidráulico
- Limpieza
- Dimensionamiento del Yacimiento
- Inyección en pozos de disposición final

MONITOREO AMBIENTAL

MONITOREO SOCIAL

MONITOREO SALUD

MONITOREO SISMICIDAD

COMITÉ EVALUADOR

CENTRO DE TRANSPARENCIA

Ecopetrol @ECOPETROL_SA

Tendremos un pozo caracterizador del acuífero que va a ir a 900 metros de profundidad, mucho más abajo de donde están los acuíferos de agua y se utiliza una vez en la vida del pozo.

"Nosotros no vamos a competir con el agua de las comunidades. El agua es fundamental"

CENTRO POBLADO KM 8
KM 18
LOCACIÓN
APE KALÉ

10:47 AM · Feb 11, 2021

♡ 12 💬 5 Copy link to Tweet

Según la petrolera estatal, **el monitoreo empezará desde el momento en que inicie el levantamiento de las líneas base para el Estudio de Impacto Ambiental y continuará durante la ejecución del piloto y luego de su terminación**. "La información allí recopilada se hará pública a través del Centro de Transparencia del Ministerio de Minas y Energía, para facilitar el seguimiento a las actividades", explicaron.

Afirmaron que **se medirán más de 200 variables ambientales durante la ejecución del proyecto.** "Vamos a tener 24 estaciones para monitorear el sonido y seis estaciones para medir sismicidad conectadas por satélite con el Servicio Geológico Nacional. También vamos a monitorear el agua en términos superficiales y subterráneos, el aire, tanto emisiones como calidad del aire, los suelos, ecosistemas y biodiversidad", dijo Bayón.

Le puede interesar: Fracking: réplica de ambientalistas a crítica de gremio petrolero a Procuraduría

Armando Zamora, presidente la ANH, remarcó, entre tanto, que estos pilotos serían netamente de capacidad científica e investigativa. **"Este proyecto no da derechos sobre la explotación, simplemente da información sobre la técnica, sus efectos y la forma de mitigarlos", apuntó.** Agregó que "este espacio de diálogo y los pilotos nacieron de las preocupaciones de la comunidad y sirvieron como base para el diseño de este proyecto. Ustedes van a ser testigos de cómo se van a abordar las preocupaciones de las comunidades", dijo.

Manuel González, representante de la sociedad civil, también intervino en el Diálogo Teerrotorial. **Pidió que se involucrara a la comunidad en las actividades de seguimiento y veeduría al piloto.** Recalcó que respetaban la decisión del Consejo de Estado de permitir la realización de los pilotos, pero expresó que estarán muy atentos a los resultados de los mismos para definir una posición respecto a la explotación.

Este cacerolazo se efectuó antes de la audiencia pública que se realizará este viernes, desde las 8:00 a.m., en la Comisión Quinta de la Cámara de Representantes, en la que se escucharán los argumentos académicos de quienes defienden y se oponen a esta práctica. Estos espacios se vienen adelantando en el marco de la discusión de los proyectos de ley que buscan prohibir el fracking en Colombia.

0 COMENTARIOS

TEMAS RELACIONADOS FRACKING FRACKING EN PUERTO WILCHES FRACKING EN COLOMBIA ALIANZA COLOMBIA LIBRE DE FRACKING

IMPACTO | 2021/02/10

"Cachipay, un jardín en acción": el programa de radio dedicado al medioambiente

Luz Amparo Díaz cree en el poder de las ondas de radio para educar y transformar. En su programa le ha dado espacio a los ecosistemas, la biodiversidad y los cuerpos de agua, en especial al río Bogotá, por el cual cree que es clave luchar.

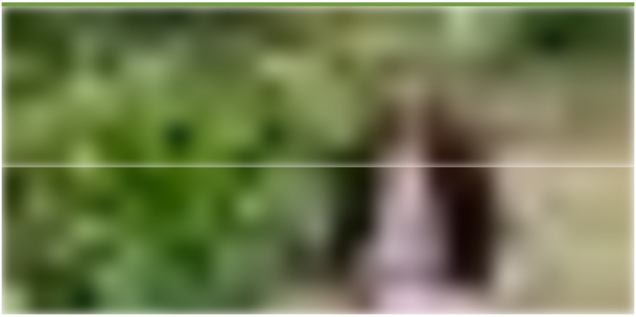

Este programa lleva ya seis años y se emite todos los viernes cada 15 días. Foto: Mariana Estrada.

Este es un contenido periodístico de la Alianza Grupo Río Bogotá: un proyecto social y ambiental de la Fundación Coca-Cola, el Banco de Bogotá del Grupo Aval, el consorcio PTAR Salitre y la Fundación SEMANA para posicionar en la agenda nacional la importancia y potencial de la cuenca del río Bogotá y sensibilizar a los ciudadanos en torno a la recuperación y cuidado del río más importante de la sabana.

La voz tiene el poder de hacer temblar, de transformar, de construir. Luz Amparo Díaz Morales lo sabe y, por esta razón, **ha intentado que la suya se extienda a los habitantes de Cachipay, en Cundinamarca, y los municipios aledaños.**

De la mano de la fundación Étika Verde, una oenegé que promueve la conservación a través de prácticas amigables como la agroecología, Díaz c**reó un programa de radio dedicado a temas medioambientales.**

Los defensores del río Bogotá
Semana Sostenible · Seguir
Compartir
Los defensores del río Bogotá

“Con Étika Verde hemos creado un programa de radio que se llama ‘Cachipay, un jardín en acción’. Este programa lleva ya seis años y se emite todos los viernes cada 15 días, con una duración de una hora”, cuenta Díaz.

Díaz ha defendido también la protección de los ecosistemas y ha abogado por la reforestación. Laguna Verde, en Zipacón. Foto: Mariana Estrada.

Este espacio empezó como una propuesta de la Alcaldía del municipio con el fin de explicar a la mayor audiencia posible la correcta disposición de los residuos sólidos, en unas cuatro emisiones. Esto, debido a que todavía siguen llegando una gran cantidad de desechos a los cuerpos de agua. Problemática que agobió en ese entonces a la administración y a las entidades ambientales. **Sin embargo, el programa tuvo tanto éxito que surgió la oportunidad de continuar y Díaz aceptó entusiasmada.**

Le recomendamos: MacGyver: el boyacense que trabaja sin descanso por el río Bogotá en Cachipay

“A mí la radio siempre me ha parecido un medio de difusión muy interesante, que ha persistido a pesar del desarrollo de otras tecnologías. La radio sigue siendo escuchada”, dice.

Este espacio empezó como una propuesta de la Alcaldía del municipio con el fin de explicar a la mayor

NOTICIAS RELACIONADAS

- MacGyver: el boyacense que trabaja sin descanso por el río Bogotá en Cachipay

- ¿Cuáles son los retos que tiene la recuperación del río Bogotá?
- Recuperar el río Bogotá es responsabilidad de todos

LO MÁS LEÍDO

audiencia posible la correcta disposición de los residuos sólidos, en unas cuatro emisiones. Foto: Nicolás Acevedo.

Precisamente, **estos afluentes han hecho un recorrido por este programa, ya que Díaz ha abierto espacios para dialogar sobre las fuentes de agua y su importancia para la vida**.

El Bogotá, por ejemplo, es uno de los ríos de los que ha hablado y por el cual siente un gran afecto. **"Debemos ir tomando conciencia de que es un ser vivo y que es nuestro, que estamos conectados.** Es que estamos en una gran conexión, con el Magdalena y con el mar, es que es una sola vuelta. **Entonces si tomamos esa conciencia y sentimos de corazón que estamos unidos, entenderemos que al río hay que tratarlo con cariño"**, asegura.

Ese cariño del que hace mención Díaz se manifiesta, además, en la veeduría a las acciones en su favor y en los gestos encaminados a su revitalización, pues este afluente tiene el 97 por ciento de sus aguas contaminadas.

Díaz es una fiel creyente de que es posible recuperar el río Bogotá. Foto: PDD.

"Yo sí creo que es posible descontaminarlo. Y se están haciendo cosas, pues la Corporación Autónoma Regional de Cundinamarca (CAR) lleva un trabajo en distintas partes de la cuenca. **Nosotros tenemos, por ejemplo, un proyecto para recuperar las franjas del ecosistema de bosque de niebla donde hubo deforestación",** afirma.

Le sugerimos: Así será el libro para ponerle color a las aves bogotanas

Lo que ha hecho, de la mano de más manos amigas es reforestar: sembrar nogales, cedros, robles, guayacanes, cámbulos, y gualandayes. **"Para mantener el ecosistema del bosque de niebla se necesita recuperar esas franjas que están fracturadas, donde hubo deforestación. Entonces en la medida en que seamos más las personas que compren para reforestar esas franjas y cuidar, más se contribuirá a esta labor tan importante"**, dice.

Estos bosques, descritos por el Instituto Humboldt como espacios boscosos en los que el aire se condensa para producir una nubosidad que se mantiene gran parte del tiempo, son tesoros para Luz Amparo Díaz.

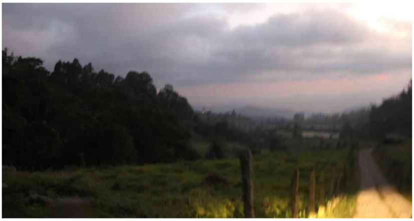

La diversidad de su entorno es la que la ha hecho soñar con la posibilidad de recuperar los espacios que han sido afectados por el hombre. Foto: Nicolás Acevedo.

“La riqueza que ofrece el bosque de niebla es enorme. **Están las heliconias, todo un universo de orquídeas, de bromelias, que crecen en un ambiente así, húmedo. Y entre las especies animales pueden encontrarse pájaros, roedores, guatines, perezosos, zorrillos y muchos más**”, describe.

Puede ver: Así es el nacimiento del río Bogotá en el páramo de Guacheneque

Esta diversidad es la que la ha hecho soñar con la posibilidad de recuperar los espacios que han sido afectados por el hombre. **“Hay una gran diversidad biológica y por eso también es importante hacer los corredores, porque si ellos están moviéndose en su entorno y encuentran fracturas, pues no pueden seguir. Queremos que estas especies tengan un gran lugar para vivir”**, concluye.

COMENTARIOS

TEMAS RELACIONADOS › GRUPO RÍO BOGOTÁ SABANA DE BOGOTÁ TRANSFORMACIÓN DEL RÍO BOGOTÁ RÍO BOGOTÁ EDUCACIÓN AMBIENTAL

MEDIO AMBIENTE | 2021/02/11

#AmazoniaSinLlamas: el llamado a no quemar la selva colombiana

En la campaña, que busca generar conciencia sobre los riesgos y pérdidas que producen los incendios, han participado personajes como Shakira, Juanes, Fonseca, el Pibe Valderrama y Jorge Velosa. Sus mensajes propenden por desmotivar a quienes pretenden prenderle fuego al bosque.