TRM $ 3.874,44 +$ 7,58 +0,20 % MSCI COLCAP 1.259,04 +4,80 +0,38 % PETRÓLEO WTI US$ 72,09 US$ 0,39 +0,54 % CAFÉ COLOMBIAN MILDS US$ 1,89 VER MÁS SUSCRÍBASE

LR LA REPÚBLICA

LUNES, 26 DE JULIO DE 2021

FINANZAS ECONOMÍA EMPRESAS OCIO GLOBOECONOMÍA AGRONEGOCIOS ANÁLISIS ASUNTOS LEGALES CAJA FUERTE INDICADORES INSIDE

ACTUALIDAD SECTOR SERVICIOS DECLARACIÓN DE RENTA DÓLAR INVERSIÓN EXTRAJERA DIAN IMPUESTOS CEO MINERÍA AGRO

CULTURA

Los 10 libros que los presidentes de las grandes empresas del país recomiendan leer

lunes, 26 de julio de 2021

GUARDAR

LR MÁS

Agregue a sus temas de interés

- Ecopetrol +
- Sura +
- ISA +
- EPM +

Entre los títulos sugeridos por ejecutivos como Felipe Bayón, presidente de Ecopetrol, están 'La fuerza dentro', 'cómo evitar un desastre climático', entre otros

Karen Pinto Duitama

Los líderes de las empresas nacionales con mayores ingresos operacionales durante 2020 cuentan cuál es su libro recomendado para este año.

Según la Superintendencia de Sociedades, entre las compañías más grandes del país están Ecopetrol, EPM, Éxito, Grupo Argos, Claro, ISA y Cementos Argos en el décimo lugar del ranking, luego en el puesto 19 está la Eps Sura y el cerrando las 20 principales empresas está Enel-Codensa, dos puestos más adelante está Movistar y en el puesto 28 está Bavaria.

Felipe Bayón presidente de Ecopetrol

Ecopetrol

LR MÁS

Agregue a sus temas de interés

- Ecopetrol +
- Sura +
- ISA +
- EPM +
- Cementos Argos +
- Claro +
- Movistar +

La Fuerza Dentro: Cartas a un intruso de Sandra Jaramillo

Agregue a sus temas de interés

- Ecopetrol +
- Sura +
- ISA +
- EPM +
- Cementos Argos +
- Claro +
- Movistar +

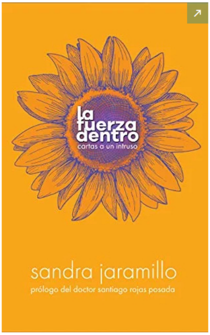

Amazon/ Auto-publicado / págs 210.

"Encontré en los relatos una descripción práctica de cómo enfrentar situaciones difíciles en la vida. Sus consejos, sencillos y profundos, pueden ser aplicados todos los días de la vida. El libro permite hacer una rápida recarga del alma y conseguir esa energía interna que a veces podemos sentir es escasa. Doy gracias a Sandra por su generosidad y por abrirnos una ventana a su vida que nos sirve de ejemplo permanente. La Fuerza Dentro llegó de manera oportuna a mis manos".

Jorge Andrés Carrillo Cardoso, gerente general de Empresa de servicios públicos de Medellín (EPM)

Cómo evitar un desastre climático de Bill Gates

EPM

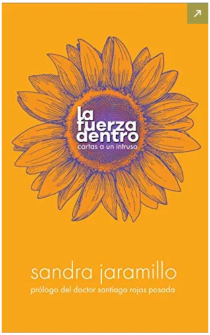
Agregue a sus temas de interés

- Ecopetrol +
- Sura +
- ISA +
- EPM +
- Cementos Argos +
- Claro +
- Movistar +

la fuerza dentro
cartas a un intruso
sandra jaramillo
prólogo del doctor santiago rojas posada

Amazon/ Auto-publicado / págs 210.

"Encontré en los relatos una descripción práctica de cómo enfrentar situaciones difíciles en la vida. Sus consejos, sencillos y profundos, pueden ser aplicados todos los días de la vida. El libro permite hacer una rápida recarga del alma y conseguir esa energía interna que a veces podemos sentir es escasa. Doy gracias a Sandra por su generosidad y por abrirnos una ventana a su vida que nos sirve de ejemplo permanente. La Fuerza Dentro llegó de manera oportuna a mis manos".

Jorge Andrés Carrillo Cardoso, gerente general de Empresa de servicios públicos de Medellín (EPM)

Cómo evitar un desastre climático de Bill Gates

EPM

presenta un plan muy amplio y asequible según las condiciones de algunos regiones y países, para acometer la tarea de reducir a cero, hacia el año 2050, las emisiones de los gases causantes del efecto invernadero, con los objetivos no solo de empezar a reducir su impacto en el planeta sino evitar a tiempo una catástrofe medioambiental. Un libro de mucho interés para EPM y el sector eléctrico en general".

Amazon/Editorial Plaza Janés / Págs 318.

Jorge Mario Velásquez, presidente de Grupo Argos

Capitalismo Consciente de Rajendra Sisodia

"En esta obra el distinguido profesor del programa de

Agregue a sus temas de interés

- Ecopetrol +
- Sura +
- ISA +
- EPM +
- Cementos Argos +
- Claro +

Movistar +

Administre sus temas

Grupo Argos

negocios globales de Babson Collegue, Sisodia, presenta los principios de este movimiento concentrado en transformar la manera de hacer negocios hacia un modelo más humano, cuidadoso y especializado en la generación de valor a todos los grupos de interés. Sin duda, una obra inspiradora con grandes lecciones para la construcción de bienestar colectivo desde el ejercicio empresarial".

Amazon / Alta Books / Págs 348.

Agregue a sus temas de interés

- Ecopetrol +
- Sura +
- ISA +
- EPM +
- Cementos Argos +
- Claro +
- Movistar +

Administre sus temas

Carlos Mario Giraldo, presidente de Grupo Éxito

Cabeza, corazón y manos de Álvaro González-Alorda

“Es una valiosa herramienta para el desarrollo de los procesos de liderazgo de las organizaciones. Invita a la transformación personal como motor para el cambio, a direccionar desde lo humano, destacando la misión de los mentores en el

Grupo Éxito

Agregue a sus temas de interés

- Ecopetrol +
- Sura +
- ISA +
- EPM +
- Cementos Argos +
- Claro +
- Movistar +

Administre sus temas

Grupo Argos

Capitalismo Consciente de Rajendra Sisodia

"En esta obra el distinguido profesor del programa de negocios globales de Babson Collegue, Sisodia, presenta los principios de este movimiento concentrado en transformar la manera de hacer negocios hacia un modelo más humano, cuidadoso y especializado en la generación de valor a todos los grupos de interés. Sin duda, una obra inspiradora con grandes lecciones para la construcción de bienestar colectivo desde el ejercicio empresarial".

Agregue a sus temas de interés

- Ecopetrol +
- Sura +
- ISA +

- EPM
- Cementos Argos
- Claro
- Movistar

Administre sus temas

Agregue a sus temas de interés

- Ecopetrol
- Sura
- ISA
- EPM
- Cementos Argos
- Claro
- Movistar

Administre sus temas

Agregue a sus temas de interés

- Ecopetrol
- Sura
- ISA
- EPM
- Cementos Argos
- Claro
- Movistar

Administre sus temas

Agregue a sus temas de interés

- Ecopetrol
- Sura

Carlos Mario Giraldo, presidente de Grupo Éxito

Amazon / Alta Books / Págs 348.

Cabeza, corazón y manos de Álvaro González-Alorda

Grupo Éxito

Amazon/ Editorial alienta / Págs 184.

“Es una valiosa herramienta para el desarrollo de los procesos de liderazgo de las organizaciones. Invita a la transformación personal como motor para el cambio, a direccionar desde lo humano, destacando la misión de los mentores en el acompañamiento y el autodescubrimiento. Nos motiva a llevar las ideas que se generan en la mente, al corazón y finalmente a la acción, una alineación fundamental para materializar los pensamientos en hechos y así impulsar la evolución de las compañías desde lo más esencial, cada uno de sus integrantes.”.

Carlos Zenteno, presidente Claro Colombia

Carlos Zenteno, presidente Claro Colombia

Coaching de John Whitmore

“Enseña cómo enfocarnos en sacar el mayor potencial de las personas en beneficio de ellos mismos y de las compañías. Necesitamos tener la capacidad de generar confianza en los equipos de trabajo para que no tengan miedo a cometer errores, pues esta es la mejor forma de mejorar los procesos”.

ISA +
EPM +
Cementos Argos +
Claro +
Movistar +

Administre sus temas

Bernardo Vargas Gibsone, presidente de ISA

ISA

Santander de Pilar Moreno de Ángel

Amazon/Editorial Paidos / Págs 295.

Amazon/Editorial Crítica / Págs 1168

LR MÁS

Agregue a sus temas de interés

Ecopetrol +
Sura +
ISA +
EPM +
Cementos Argos +
Claro +
Movistar +

Administre sus temas

Amazon/Editorial Paidos / Págs 295.

Moreno de Ángel y Simón Bolívar por Marie Arana libro, dos libros biográficos, me permitieron conocer mejor la grandeza

ISA

MÁS

Agregue a sus temas de interés

Ecopetrol +
Sura +
ISA +
EPM +
Cementos Argos +
Claro +
Movistar +

Administre sus temas

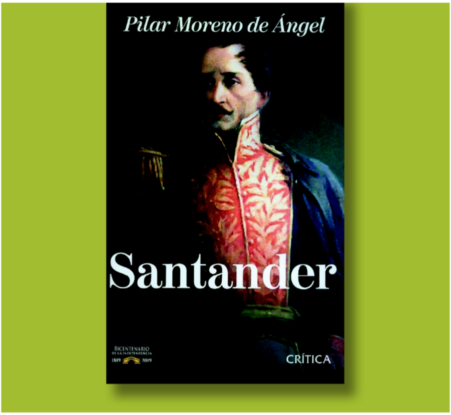

Amazon/Editorial Crítica / Págs 1168

Agregue a sus temas de interés

- Ecopetrol +
- Sura +
- ISA +
- EPM +
- Cementos Argos +
- Claro +
- Movistar +

Administre sus temas

Agregue a sus temas de interés

- Ecopetrol +
- Sura +
- ISA +
- EPM +
- Cementos Argos +
- Claro +
- Movistar +

Administre sus temas

Agregue a sus temas de interés

- Ecopetrol +
- Sura +
- ISA +
- EPM +

humana y el liderazgo de estos dos hombres. Cada uno desde sus fortalezas, pero creo yo especialmente desde la conjunción de sus habilidades permitieron forjar el camino hacia la independencia de nuestro país... A mi me invita a conversar más, porque al hacerlo, en el peor de los casos, nada se arregla y todo sigue igual, pero si sale bien se puede alterar el curso de la historia".

Juan Esteban Calle, presidente de Cementos Argos

Remando como un solo hombre de Daniel James Brown

"Es la inspiradora historia de la hazaña del equipo de remo de la Universidad de Washington en Estados Unidos, que alcanza la gloria en las competencias universitarias de su país y, luego, la medalla de oro en los Olímpicos de 1936 en

La República

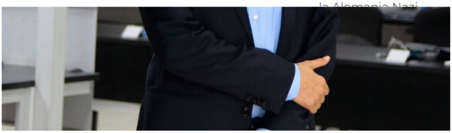

La República

Remando como un solo hombre de Daniel James Brown

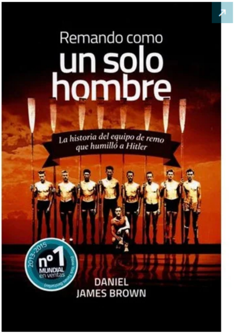

Amazon/ Editorial Nordicalibros / Págs 464

"Es la inspiradora historia de la hazaña del equipo de remo de la Universidad de Washington en Estados Unidos, que alcanza la gloria en las competencias universitarias de su país y, luego, la medalla de oro en los Olímpicos de 1936 en la Alemania Nazi. Recomiendo el libro porque es una historia de esperanza y porque el ejemplo de remar como un solo hombre en busca de un sueño común nos aplica a todos en este momento de país. "

Gonzalo Alberto Pérez, presidente de Sura

- Cementos Argos +
- Claro +
- Movistar +

Administre sus temas

- Ecopetrol +
- Sura +
- ISA +
- EPM +
- Cementos Argos +
- Claro +
- Movistar +

Administre sus temas

- Ecopetrol +
- Sura +
- ISA +
- EPM +
- Cementos Argos +
- Claro +
- Movistar +

Administre sus temas

- Ecopetrol +

SURA

Cambiemos de Vía: lecciones de la pandemia de Edgar Morin

CAMBIEMOS DE VÍA

LECCIONES DE LA PANDEMIA

EDGAR MORIN

con la colaboración de SABAH ABOUESSALAM

PAIDÓS

Amazon/ Edtorial Paidós / págs 112

“Sin duda, recomiendo la lectura de Cambiemos de Vía, del filósofo y sociólogo francés Édgar Morin. Allí, el pionero del pensamiento complejo nos invita a reconocernos como humanidad, desde una profunda postura ética y con una conciencia realmente planetaria. Sus reflexiones son iluminantes ante los diversos aprendizajes, desafíos compartidos y rutas necesarias para retomar la senda de un desarrollo más humano, más armónico, más necesario que nunca frente a los impactos del coronavirus en nuestras vidas, en nuestros países y como comunidad global".

Francesco Bertoli, gerente de Enel-Codensa

21 lecciones para el siglo XXI’ de Yuval Noah Harari

Codensa

21 lecciones para el siglo XXI’ de Yuval Noah Harari

Yuval Noah Harari

21 lecciones

“Este es un libro que recomiendo pues considero que es fascinante, profundo y al mismo tiempo de fácil comprensión. Sin duda, te da herramientas para afrontar y reflexionar sobre unas de las cuestiones más urgentes de

- Sura +
- ISA +
- EPM +
- Cementos Argos +
- Claro +
- Movistar +

Administre sus temas

para
el siglo XXI

Amazon / Penguin Random House / págs 408

nuestro presente y futuro”.

Fabián Hernández, CEO
Movistar Colombia

- Ecopetrol +

cuestiones más urgentes de