ENERGÍA

Confirman extensión de provincia gasífera

Ecopetrol

Ecopetrol anunció que con la perforación del pozo Gorgon-2 se comprobó la presencia de gas en aguas ultra profundas en el sur del caribe colombiano. Se trata de la perforación en aguas locales de mayor profundidad 2.400 metros aproximadamente. Para la compañía el desarrollo de esta provincia podría contribuir a mantener la seguridad energética del país y abre posibilidad a futuras exportaciones. (SS)

TURISMO

Turismo internacional se incrementó 281,7%

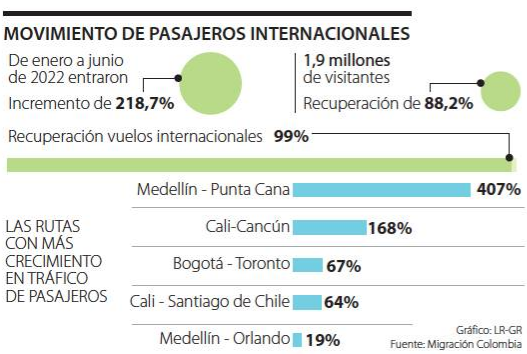

Migración Colombia reportó que durante el primer semestre del año ingresaron al país más de 1,9 millones de visitantes extranjeros, lo que representó un incremento de 218,7% frente al mismo periodo de 2021. La cifra se acerca a niveles prepandemia, con una recuperación de 88,2% (esto frente a turismo receptivo), pues para 2019, las entradas entre enero y junio llegaron a 2,2 millones de turistas. (SS)

CULTURA

Espada de Bolívar estará en la Casa de Nariño

Colprensa

La Espada de **Bolívar** sigue teniendo su protagonismo en el nuevo *Gobierno*, ahora estará expuesta en la entrada principal del Palacio, con lo que los visitantes a la *Casa de Nariño* podrán verla. El objeto histórico, que ya ha sido visitado por algunos políticos e integrantes del partido *Alianza Verde* que fueron a hablar con el presidente, estará custodiado por miembros de la Guardia Presidencial capacitados. (ss)

Gobierno se ahorraría $200.000 millones sin las altas consejerías

HACIENDA. EL NUEVO TITULAR DEL DAPRE, MAURICIO LIZCANO, ASEGURÓ QUE SE ELIMINARÁ LA MITAD DE ESTAS ALTAS CONSEJERÍAS QUE HAY EN EL GOBIERNO PARA REDUCIR GASTOS "SUPERFLUOS"

PROYECTO DE GASTOS DE LAS ALTAS CONSEJERÍAS EN EL AÑO

Gastos proyectado en el año
Contrato más alto

- **Consejería Presidencial para las Comunicaciones**
  $8.963 millones
  $2.280 millones
  Producción y transmisión de los contenidos audiovisuales del Dapre
- **Consejería Presidencial para los Derechos Humanos y Asuntos Internacionales**
  $5.890 millones
  $806 millones
  Asistencia técnica para iniciativas comunitarias para prevenir el reclutamientode niños, niñas adolescentes
- **Consejería Presidencial para la Participación de las Personas con Discapacidad**
  $600 millones
  $60 millones
  Asistencia técnica para incorporar el enfoque diferencial a nivel territorial en temas relacionados con salud y rehabilitación integral
- **Consejería Presidencial para la Seguridad Nacional**
  $55 millones
  $39 millones
  Elaborar documentos para el análisis y seguimiento de seguridad nacional
- **Consejería Presidencial para la Juventud - Colombia Joven**
  $10.465 millones
  $5.565 millones
  Atender a la población joven víctima de actividades ilícitas y dinámicas relacionadas con las drogas y el crimen organizado
- **Consejería Presidencial para la Equidad de la Mujer**
  $4.000 millones
  $440 millones
  Capacitación de mujeres en profesiones STEM, liderazgo y a promover el emprendimiento femenino
- **Consejería Presidencial para las Regiones**
  $7.456 millones
  $2.413 millones
  Articulación y dialogo entre el Gobierno Nacional y la comunidad en general de las regiones
- **Consejería Presidencial para la Niñez y la Adolescencia**
  $5.996 millones
  $1.741 millones
  Implementar acciones estratégicas de Crianza Amorosa +Juego a favor de la prevención de las violencias contra niñas, niños y adolescentes
- **Consejería Presidencial para la Transformación Digital y Gestión y Cumplimiento**
  $14.935 millones
  $3.833 millones
  Desarrollar y entregar las funcionalidades de analítica de datos e integración de sistemas de información del Estado

Fuente: Dapre / Gráfico: LR-AL

BOGOTÁ

A menos de una semana de haberse posesionado como nuevo presidente de Colombia, **Gustavo Petro** avanzó en lo que será su plan de *Gobierno* durante los próximos cuatro años.

El *Ministerio de Hacienda* radicó el lunes en el *Congreso* la reforma tributaria que busca recaudar $25,9 billones en 2023, pero el presidente **Petro** dijo que se buscarán más recursos eliminando "todo gasto suntuario o superfluo".

"He dado la orden en Consejo de ministros de desmantelar todas las nóminas paralelas que existan en las entidades públicas", dijo el mandatario en sus redes sociales.

A propósito de esto, el recién designado director del *Departamento Administrativo de la Presidencia (Dapre)*, **Mauricio Lizcano**, dijo que se buscarán reducir a la mitad las consejerías que se han venido creando en pasadas administraciones, pero que se podrían eliminar 70% u 80%.

El funcionario aseguró que las funciones de esas entidades se están desarrollando en otros ministerios, por lo que no tiene sentido que sigan existiendo.

También se comprometió a que con la reestructuración del *Dapre* y en reducir los gastos de esta entidad.

En efecto, hay 12 altas consejerías que dependen de la Presidencia de la República y que le cuestan al país alrededor de $200.000 millones. Al aplicarse las medidas anunciadas por **Lizcano**, se eliminarían nueve de ellas en las próximas semanas.

De acuerdo con el Decreto 4.657 de 2006, sus funciones son asesorar y hacer seguimiento a temas que son encomendados por el presidente de turno, rendir informes periódicos, recomendar mecanismos de concertación y demás que competan a la dinámica de la dependencia.

Sin embargo, estas dependencias han sido ampliamente criticadas, debido a la similitud de sus funciones con otras entidades y algunos ministerio del *Gobierno*.

Según se puede observar en el Plan Anual de Adquisiciones del *Dapre*, estas altas consejerías tienen a su disposición numerosos contratos para su funcionamiento.

Gustavo Petro Urrego
Presidente de Colombia

"He dado la orden en Consejo de Ministros de desmantelar todas las nóminas paralelas que existan en las entidades y de eliminar todo gasto suntuario o superfluo".

12

ALTAS CONSEJERÍAS EXISTEN EN EL GOBIERNO QUE DEPENDEN DEL DEPARTAMENTO ADMINISTRATIVO DE PRESIDENCIA.

Síganos en:
www.larepublica.co
Con las metas de recaudo del Ministerio de Hacienda que proyecta con la tributaria.

Una de las que tiene los mayores gastos para este año es la *Consejería Presidencial para la Transformación Digital y Gestión y Cumplimiento*, la cual tiene a su disposición $14.935 millones para sus operaciones y proyectos que pretende desarrollar en 2022.

El contrato más alto de esta entidad es uno de $3.833 millones que tiene como objetivo desarrollar y entregar las funcionalidades de analítica de datos e integración de sistemas de información del Estado.

Otra, como la *Consejería Presidencial para la Juventud - Colombia Joven* tiene proyectados gastos por $10.465 millones para este año, pero más de la mitad de estos recursos se plantean para un solo contrato. $5.565 millones se emplearán para atender a la población joven víctima de actividades ilícitas y dinámicas relacionadas con las drogas y el crimen organizado.

Así mismo, la *Consejería Presidencial para las Comunicaciones*, que tiene en su haber $8.963 millones invirtió $2.280 millones en un contrato para producir y transmitir los contenidos audiovisuales del *Dapre*. Con las medidas del nuevo gobierno también se eliminaría el cargo de jefe de gabinete para fusionarlo con el *Dapre* y luego crear la *Secretaría General*. También se reducirá entre 30% o 40% de la nómina de la Presidencia.

Con base en los altos costos que se han generado por sectores, "el presidente ha dado instrucciones muy claras de que quiere austeridad y ha pedido, tanto a la Presidencia como a todos los ministerios, que empiecen a tomar decisiones de austeridad en el gasto para aumentar el nivel de inversión", aseguró el director del *Dapre*, **Mauricio Lizcano**.

XAVIER BECERRA SILVA
@XavierBecerra11