

NOTICIA

Refinería de Cartagena inició exportaciones de azufre sólido y abre mercado en Chile, Brasil y Argentina

La Refinería de Cartagena vendió las primeras 260 toneladas de azufre sólido producidas en su nueva planta inaugurada en abril.



Exportaciones de azufre de [Ecopetrol](#) Foto: [Ecopetrol](#)



Laura Lesmes Díaz ✉

Periodista

21.05.2026 07:58 | Actualizado: 21.05.2026 08:06



La Refinería de Cartagena dio inicio a una **nueva línea de negocio** dentro de su portafolio petroquímico con la comercialización de las **primeras 260 toneladas de azufre sólido** producidas en la **planta de peletizado** que comenzó operaciones hace apenas un mes. El producto ya empezó a llegar tanto al mercado nacional como a países de Suramérica como **Chile, Brasil y Argentina**.

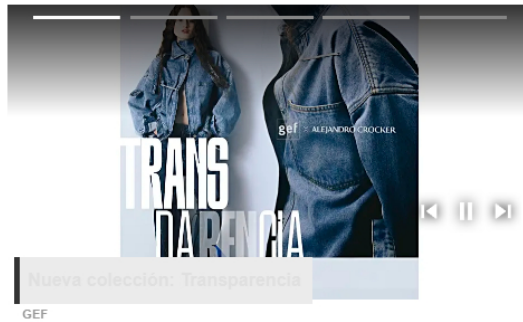

LEA TAMBIÉN



Más de 5,8 millones de fotomultas quedarían sin efecto y ciudadanos podrían reclamar devolución de más de 1 billón de pesos, así podrían hacerlo

Laura Lesmes Díaz

La operación marca la **entrada formal** de la refinería al **mercado de azufre sólido**, un insumo utilizado en industrias como la fabricación de **plásticos, caucho, fertilizantes y tratamientos de agua**, sectores que mantienen una **demanda creciente** en la región.

La comercialización se realizó en **dos etapas**. La primera estuvo enfocada en atender el

La comercialización se realizó en **dos etapas**. La primera estuvo enfocada en atender el **mercado colombiano** mediante una distribuidora nacional. La segunda se ejecutó a través de una **comercializadora internacional** encargada de llevar el producto a diferentes **destinos suramericanos**.

Con esta operación, la Refinería de Cartagena busca **ampliar su presencia** en el **mercado petroquímico** y aumentar la capacidad de **aprovechamiento de subproductos** derivados de la refinación de combustibles.



Exportaciones de azufre de **Ecopetrol** FOTO: **ECOPETROL**

La nueva línea de negocio de la refinería

La **nueva línea de negocio** de la refinería



La entrada en operación de la **planta de peletizado** permitió transformar el **azufre líquido** que se genera durante el proceso de refinación en pellets o pequeñas pastillas de **azufre sólido** listas para **comercialización y exportación**.

Hasta ahora, la refinería producía **azufre líquido** destinado principalmente al **mercado interno**. Sin embargo, la **nueva infraestructura** permite **diversificar la oferta** y **ampliar los destinos comerciales** del producto.

Actualmente, la Refinería de Cartagena produce alrededor de **450 barriles diarios de azufre líquido** que son distribuidos en Colombia. Con la **nueva planta**, parte de ese material podrá convertirse en **azufre sólido** para atender otros **segmentos industriales**.

La unidad inaugurada a comienzos de abril tiene capacidad operativa para producir hasta **1.000 toneladas diarias de pellets de azufre**, lo que abre la posibilidad de **aumentar progresivamente las exportaciones** y atender **nuevos mercados**.

Desde la compañía explicaron que este tipo de producto es utilizado como **materia prima**

en procesos industriales relacionados con **fertilizantes agrícolas, manufactura de caucho, producción de plásticos y tratamiento de aguas industriales.**

Además de **ampliar la capacidad comercial**, el proyecto también busca darle **mayor flexibilidad** a la **disposición del azufre** generado durante la refinación.



Exportaciones de azufre de **Ecopetrol** FOTO: **ECOPETROL**

Los primeros envíos al exterior

Las **primeras exportaciones** tendrán como destino **Chile, Brasil y Argentina**, mercados donde el **azufre sólido** es utilizado ampliamente en **actividades industriales y agrícolas.**

La compañía explicó que el inicio de estas operaciones hace parte de la **estrategia para fortalecer el componente internacional** de su **portafolio petroquímico** y aprovechar **oportunidades comerciales en Suramérica.**

“Esta operación no solo evidencia la **solidez técnica y logística** de la refinería, sino que se convierte en un **hito para el segmento de refinación** del Grupo **Ecopetrol** porque integra **capacidades industriales, comerciales y de exportación**, en una misma **cadena de valor**”, afirmó Alfonso Núñez, gerente encargado de la Refinería de Cartagena.

El directivo agregó que el inicio de la exportación también está relacionado con la **estrategia de diversificación de productos y expansión hacia mercados internacionales.**

“El inicio de esta exportación reafirma el compromiso con la **eficiencia operativa**, la **sostenibilidad** y la **diversificación de productos**, para fortalecer el **posicionamiento en mercados globales**”, señaló.

La **operación logística** incluyó tanto la **distribución nacional** como el **despacho internacional** del producto, lo que requirió coordinar procesos de **almacenamiento, transporte y comercialización** para los primeros cargamentos.

El **azufre sólido** tiene **ventajas logísticas** frente al **azufre líquido** porque facilita el **almacenamiento, transporte y manipulación industrial**, especialmente en **operaciones internacionales.**

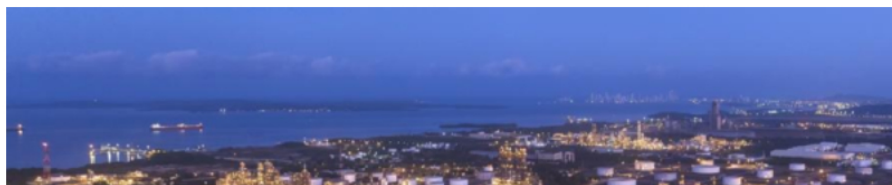



Refinería de Cartagena (Reficar) FOTO: [ECOPETROL](#)

Capacidad operativa y apuesta petroquímica

La Refinería de Cartagena explicó que la **nueva planta** fue diseñada bajo **estándares ambientales** orientados a mejorar la **eficiencia operativa** y alinearse con **prácticas internacionales** para el **manejo de subproductos** derivados de la refinación.

La **producción de pellets de azufre** permite **aprovechar materiales** que hacen parte del **proceso industrial habitual** de la refinería y convertirlos en **productos con salida comercial**.

La empresa señaló que el proyecto también **fortalece el componente petroquímico** de la operación y **amplía el alcance** de los **productos derivados del complejo industrial**.

Con la **capacidad instalada de 1.000 toneladas diarias**, la compañía podrá responder tanto a la **demanda local** como a **pedidos internacionales**, dependiendo de las **condiciones del mercado**.

La entrada al **negocio de azufre sólido** ocurre en momentos en que varios **sectores industriales** de la región mantienen **demanda por insumos** asociados a **fertilizantes, producción agrícola y manufactura**.

La Refinería de Cartagena indicó que esta **nueva línea** también permite aumentar la **flexibilidad comercial** frente a los **diferentes tipos de azufre** producidos en la operación diaria.

Además del **mercado de exportación**, el producto seguirá abasteciendo **sectores nacionales** que utilizan **azufre como materia prima** en **procesos industriales y químicos**.

Con este **nuevo frente comercial**, la refinería incorpora un **producto adicional** a su **portafolio petroquímico** y avanza en la **expansión de operaciones** orientadas a **mercados internacionales**.

LEA TAMBIÉN



ANI otorga tarifas diferenciales de hasta \$ 700 en peajes de la Autopista del Café: ¿a quiénes beneficia?

Lina Quiroga Rubio

LEA TAMBIÉN



Reactivar Mi Casa Ya y subsidios de hasta el 85 %: las apuestas gremiales para frenar la caída de la vivienda en Colombia

Lina Quiroga Rubio

Cama Emma Select 100x190	Colchón Hybrid Life Queen 160x190	Colchón Hyb Luxury Queen 160x190
\$ 1.499.900	\$ 1.384.900	\$ 3.699.900
COMPRAR	COMPRAR	COMPRAR

Sigue toda la información de Economía en [Facebook](#) y [Twitter](#), o en nuestra newsletter semanal.



Conforme a los criterios de



TEMAS RELACIONADOS

[Ecopetrol](#) | [Colombia](#) | [Ventas](#) | [Exportaciones](#) | [Reficar](#) | [Cartagena](#) | [azufre](#)

PONTE AL DÍA



Estas son las 37 organizaciones de tránsito que estaban cobrando comparendos por fotomultas sin avales técnicos en todo el territorio colombiano

Felipe Santanilla Ayala



Colombia triplica valor de sus negocios en medio de la incertidumbre política; ¿dónde están las grandes jugadas del 2026?

Carlos Arturo García Mahecha



Supersociedades avaló reorganización de LEC LEE para reestructurar deudas por \$22.101 millones y preservar 434 empleos

Laura Lesmes Díaz

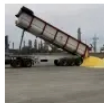

Refinería de Cartagena inició exportaciones de azufre sólido y abre mercado en Chile, Brasil y Argentina

Laura Lesmes Díaz

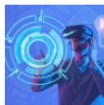

Estas son las empresas más innovadoras del 2026, según la Andi

Noelia Cigüenza Riaño



Colombia recibe más de 3.000 ciberataques por semana: alerta lanzada en el Summit Tech 2026

Carlos Arturo García Mahecha

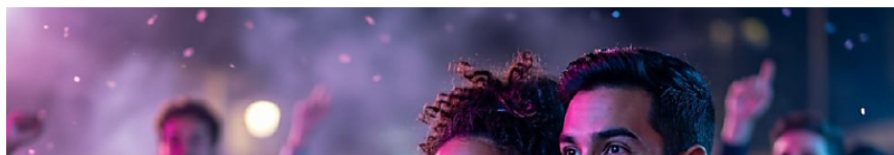



Algo grande ya empezó

No es solo un lugar, es el impulso para llegar a donde siempre soñaste. El fútbol te emociona, la CUN te posiciona. La cima te queda bien.

CUN | Patrocinado [Ver más](#)

TEMAS DEL DÍA [CARRO SE INCENDIÓ](#) | [ENCUESTA GUARUMO](#) | [CASO YULXA TOLOZA](#) | [CANDIDATOS PRESIDENCIALES](#) | [SISBÉN](#) | [MI CASA YA](#) | [CRISTI](#)



EL TIEMPO

NOTICIA

Estas son las 37 organizaciones de tránsito que estaban cobrando comparendos por fotomultas sin avales técnicos en todo el territorio colombiano

La investigación del Ministerio de Transporte detectó tres graves modalidades de irregularidad. Afectados podrán recuperar dinero.



Según el concejal Julián Forero, la ciudad cuenta con 92 cámaras de fotomultas. Foto: iStock