

Domingo 24 de mayo de 2026 - 01:00 AM

Cepeda vs. De la Espriella: ¿Se adelantó la segunda vuelta?

Agréguenos como fuente favorita de Google



Publicado por:
Juan Sebastian López

Compartir



Los resultados de las últimas encuestas son reiterativos en señalar el primer lugar de Iván Cepeda y el segundo de Abelardo De la Espriella (ADLE). Como están las cosas solo una sorpresa de última hora le daría el paso a Paloma Valencia a una segunda vuelta. Aunque ninguna de las encuestas anticipa un triunfo en primera vuelta, la tendencia es a que el electorado se polarice entre Cepeda y ADLE.

Aunque a primera vista pueden parecer como el agua y el aceite, lo cierto es que en lo estratégico, el uno y el otro, al igual que las demás candidaturas, compiten "por demostrar quién cumple de la manera más humillante la agenda de saqueo" (Soberanía, 2026) que impone Estados Unidos en su fase decadente.

Uno de los nefastos lastres que deja el presidente Petro es la alta probabilidad de que quién lo suceda sea por un lado, un continuador de su desgobierno, y por el otro, la reacción más grotesca al cambio en reversa del petrismo y cuya campaña ha demostrado que compite con las mismas formas y bajezas a las que malacostumbró al país el Pacto Histórico.



→ Vea también:
[WhatsApp, el gran elector](#)

Ambas opciones son un mal augurio para Ecopetrol. Cepeda continuará la política de dependencia energética a través del sabotaje a Ecopetrol y la importación de combustibles. ADLE representa el regreso al modelo donde el estado toma el hueso y los privados el lomo dejando el negocio petrolero en manos de multinacionales como Chevron, Exxon o Geopark, la nueva apuesta de los magnates más beneficiados en el gobierno de Petro y también promotores de ADLE, los Gilinski.

Tanto Cepeda como ADLE continuarán la fumigación aérea con glifosato, los bombardeos y el acatamiento a la fracasada política de "lucha antidrogas" impulsada por los gringos para afianzar su dominio en la región. Cepeda, como Petro, disimulará el cumplimiento de las exigencias de Trump, ADLE sacará pecho de llevarlas a cabo así como se jacta de su nacionalidad gringa mientras desprecia la cultura colombiana.

Hay que lamentar que ante semejante crisis no haya una respuesta patriótica ni democrática de ningún candidato.

Tendencias



TENDENCIAS
Luna en cuarto creciente en Géminis: horóscopo del domingo 24 de mayo de 2026

Ranking de noticias

+Vistas | +Recientes

- 1 La viuda negra que dejó 'colgando de un hilo' una vida en Santander
- 2 El blindaje de Petro a un pedófilo
- 3 "Me alegraban los goles del 'Pirata' Ferrer"
- 4 Faltan 15 minutos
- 5 La indignación no es un argumento

Noticias del día

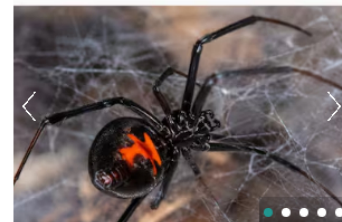

BUGARAMANGA
La viuda negra que dejó 'colgando de un hilo' una vida en Santander

Como señala el partido Colombia Soberana: "ninguna candidatura ha jugado un papel esclarecedor sobre los problemas del país; varios, como Cepeda y De la Espriella, hasta se niegan a debatirlos y menoscaban valiosas palabras como -patria- o -revolución-".

Por lo anterior votaré en blanco. No para irme "a ver ballenas", sino para continuar en la brega de explicar que Colombia no debe seguir relacionándose con el mundo como una neocolonia, sino que debe jugar para ganar y para eso lo primero es defender la soberanía, pero en esta oportunidad en el tarjetón ¡No hay con quién!

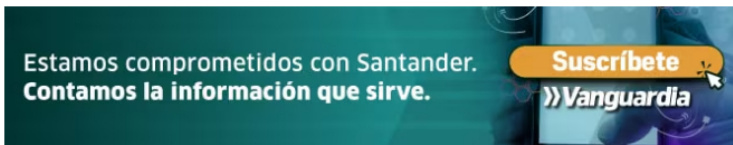

Noticias relacionadas:

Opinión

Síganos en Google Discover

Únase a nuestro canal de WhatsApp

Recíbanos en Google News

Publicado por: Juan Sebastian López

Este artículo obedece a la opinión del columnista. Vanguardia no responde por los puntos de vista que allí se expresen.

Lea también



COLUMNISTAS
Lecciones de humildad



COLUMNISTAS
Asamblea cómo vamos



COLUMNISTAS
WhatsApp, el gran elector

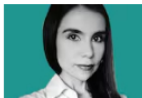

COLUMNISTAS
Recomendaciones al próximo presidente



COLUMNISTAS
El blindaje de Petro a un pedófilo



Naciste entre 1953-1993? Participa gratis en nuestro programa con...

Diario Capital | Patrocinado

Registrarse



Bancolombia CFD: Calcula cuánto podrías ganar invirtiendo solo \$100

Diario Capital | Patrocinado

Registrarse



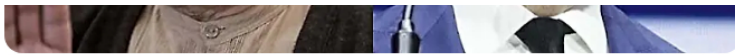

Encuesta presidencial muestra ascenso de Abelardo de la Espriella y complica a Iván Cepeda

El más reciente sondeo ubica al candidato del Pacto Histórico en primer lugar, pero proyecta un escenario adverso en segunda vuelta.

Vanguardia

